

令和4年版

消 防 年 報



柳井地区広域消防組合

は し が き

この年報は、柳井地区広域消防組合の現勢を広く一般に紹介するとともに、今後の消防行政の運営に資するため編集したものです。

なお、予算については会計年度、火災救急等については暦年、その他については各図表に記載する年月日を用いて表したものです。

令和6年1月

柳井地区広域消防組合

本部署所の配置図

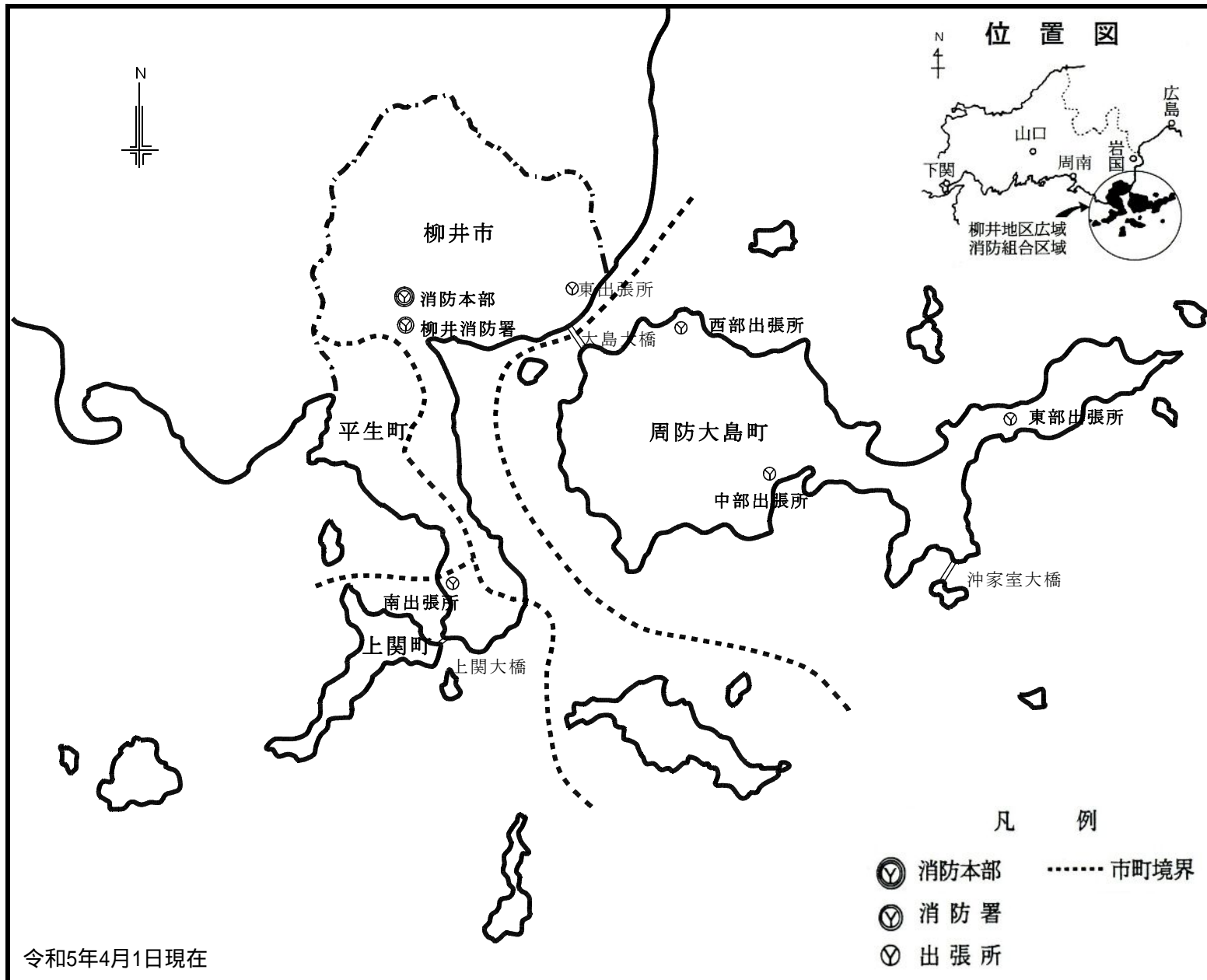

組合構成自治体（1市3町）概要

(令和5年4月1日現在)

| 区分 市町村 | 人口 (人) | 世帯数 (世帯) | 面積 (k m ²) | 人口密度 (人/k m ²) |
|-----------|-----------|-------------|---------------------------|-------------------------------|
| 柳井市 | 29,886 | 15,290 | 140.05 | 213 |
| 周防大島町 | 14,120 | 8,257 | 138.10 | 102 |
| 上関町 | 2,349 | 1,385 | 34.69 | 67 |
| 平生町 | 11,107 | 5,399 | 34.54 | 321 |
| 計 | 57,462 | 30,331 | 347.38 | 165 |

現有消防力の負担状況

(令和5年4月1日現在)

| 区分 | 人口 (人) | 世帯数 (世帯) | 面積 (k m ²) |
|-----------|-----------|-------------|---------------------------|
| 消防職員1人当たり | 407 | 215 | 2.46 |
| 消防車1台当たり | 8,208 | 4,333 | 49.63 |
| 救急車1台当たり | 8,208 | 4,333 | 49.63 |

目 次

本部署所の配置図

組合構成自治体（1市3町）概要

現有消防力の負担状況

総 務

沿 革

- (1) 歴代消防組合管理者・副管理者
- (2) 歴代消防組合議会議長
- (3) 歴代消防長

組 織

- (1) 組織と機構
- (2) 消防庁舎等の概要

予 算

- (1) 令和5年度費目別当初予算
- (2) 令和5年度各市町分担金及び負担金
- (3) 決算と人口、世帯数との比較

人 事

- (1) 職員の配置状況
- (2) 職員の年齢構成
- (3) 職員の勤続年数
- (4) 職員の昇任状況
- (5) 職員教養実施状況
- (6) 職員特殊技能資格取得状況

消防音楽隊

- (1) 音楽隊員の配置状況
- (2) 音楽隊の編制
- (3) 出演状況

給 与

職員の付帯給与

予 防

一 般 予 防

- (1) 火災予防条例等による届出等受理状況
- (2) 防火指導及び広報活動等の状況
- (3) 防火管理者資格取得状況
- (4) 防火対象物数
- (5) 防火管理者を要する対象物数

- (6) 3階以上及び地階を有する建築物数
- (7) 立入検査実施状況及び消防法令違反等の処理状況
- (8) 建築同意事務処理状況

危険物

- (1) 類別危険物施設一覧
- (2) 市町別・区分別危険物施設一覧
- (3) 倍数別危険物施設一覧
- (4) 危険物施設許認可諸届出状況
- (5) 危険物施設立入検査実施状況
- (6) 危険物手数料徴収状況
- (7) 液化石油ガスに係る事務処理状況
- (8) 危険物取扱者保安講習実施状況
- (9) 危険物取扱者試験準備講習会実施状況
- (10) 危険物取扱者試験受験状況

消防クラブ

各消防クラブの現況

警 防 救 急

機 器

- (1) 消防特殊器具配置状況
- (2) デジタル無線機器保有状況
- (3) 消防相互応援協定の締結状況

車 両

本部・署自動車等現勢一覧

火 災 統 計

- (1) 過去5年間の火災状況
- (2) 火災及び死傷者発生の推移
- (3) 月別火災発生状況
- (4) 市町別火災発生状況
- (5) 時間別火災発生状況
- (6) 曜日別火災発生状況
- (7) 原因別火災発生状況
- (8) 覚知別火災発生状況
- (9) 署所別火災出場状況
- (10) 死者の発生状況
- (11) 気象別火災発生状況

救 急 統 計

- (1) 救急発生 of 推移
- (2) 過去5年間の救急発生状況
- (3) 事故種別・月別発生状況

- (4) 市町別救急発生状況
- (5) 市町別救急発生件数前年比較
- (6) 覚知別救急発生状況
- (7) 休日・平日別救急発生状況
- (8) 医療機関別搬送状況
- (9) 収容所要時間別搬送状況
- (10) 曜日別救急発生状況
- (11) 時間別救急発生状況
- (12) 傷病程度別搬送状況
- (13) 年齢区分別搬送状況
- (14) 現場到着所要時間別発生状況
- (15) 救急隊員の行った応急処置状況
- (16) 署所別救急発生状況

救 助 統 計

- (1) 事故種別救助活動の状況
- (2) 発生場所別救助活動の状況
- (3) 事故種別出場車両の状況
- (4) 事故種別出場件数・救助人員の状況

気 象

- (1) 月別気象状況
- (2) 月別気象情報受信状況
- (3) 過去5年間の月別降雨量

消 防 団

- (1) 訓練・式典等
- (2) 装備状況・資格取得状況
- (3) 防災用資器材状況
- (4) 水利状況
- (5) 消防団員数及び報酬並びに費用弁償額

参 考

柳井地区広域消防組合同規約

總務

沿革

組織

予算

人事

消防音楽隊

给与

沿 革

| | |
|-------------------|--|
| 昭和 23 年 3 月 7 日 | 柳井町が消防本部及び消防署を設置(昭和29年3月31日市制施行) |
| 昭和 45 年 3 月 30 日 | 柳井市消防本部で救急業務を開始 同年4月1日から業務委託により、上関町、平生町、大畠村及び田布施町の区域の救急業務開始 |
| 昭和 45 年 7 月 20 日 | 柳井地区広域市町村圏設定 |
| 昭和 46 年 4 月 20 日 | 柳井地区広域消防組合設立準備事務局を設置 |
| 昭和 46 年 6 月 25 日 | 柳井地区広域消防組合設置許可(山口県知事) |
| 昭和 46 年 8 月 4 日 | 消防本部を設置 |
| 昭和 46 年 11 月 1 日 | 消防庁舎起工(6ヶ所) |
| 昭和 46 年 12 月 1 日 | 第1次採用者24人任命、山口県消防学校入学 |
| 昭和 47 年 3 月 4 日 | 消防署(西消防署、東消防署)を設置 |
| 昭和 47 年 3 月 15 日 | 第2次採用者48人任命、山口県消防学校入学 |
| 昭和 47 年 3 月 31 日 | 全消防庁舎竣工(総工事費134,947千円) |
| 昭和 47 年 4 月 1 日 | 柳井市消防吏員(28人)柳井地区広域消防組合へ身分移行(業務開始) |
| 昭和 47 年 5 月 1 日 | 消防職員の所属配置完了(定数105人) |
| 昭和 48 年 3 月 30 日 | 光地区広域消防の業務開始に伴い、田布施町との救急業務委託の契約解除 |
| 昭和 48 年 4 月 23 日 | 消防職員12人増員(定数117人) |
| 昭和 48 年 6 月 15 日 | 社団法人日本損害保険協会より水槽付消防ポンプ自動車の寄贈を受ける。「火災保険号」と命名 |
| 昭和 48 年 8 月 20 日 | 消防本部に連絡車配備 |
| 昭和 48 年 8 月 25 日 | 西消防署、東消防署の本署に査察車配備 |
| 昭和 50 年 5 月 10 日 | 消防職員5人増員(定数122人) |
| 昭和 50 年 5 月 11 日 | 第24回山口県消防大会を柳井市に於て開催 |
| 昭和 50 年 7 月 1 日 | 東部出張所、中部出張所に査察車配備 |
| 昭和 50 年 7 月 23 日 | 東出張所、南出張所に査察車配備 |
| 昭和 50 年 12 月 25 日 | 消防ポンプ自動車を西消防署本署に配備 |
| 昭和 51 年 3 月 25 日 | 消防本部に別棟車庫新築工事竣工 |
| 昭和 51 年 3 月 31 日 | 出張所(4ヶ所)に車庫増築工事竣工 |
| 昭和 51 年 7 月 31 日 | 西消防署に救助訓練施設を新設(第1期工事) |
| 昭和 52 年 5 月 16 日 | 消防職員2人増員(定数124人) |
| 昭和 52 年 5 月 18 日 | 無線を増波(3波)するため150.45MHZを新設 |
| 昭和 52 年 6 月 28 日 | 東消防署本署に連絡車配備 |
| 昭和 52 年 8 月 22 日 | 西消防署の救助訓練施設の整備完了(第2期工事) |
| 昭和 52 年 12 月 21 日 | 社団法人日本損害保険協会より救急車(2B型)の寄贈を受ける。南出張所配備 |
| 昭和 53 年 3 月 16 日 | 東消防署本署車庫増築 |
| 昭和 53 年 6 月 28 日 | 消防本部に査察車配備 |
| 昭和 53 年 8 月 1 日 | 通信指令室を移設、通信指令台を設置、119番専用電話の受信体制完了 |
| 昭和 53 年 9 月 12 日 | 消防ポンプ自動車を西消防署本署に配備 |
| 昭和 54 年 1 月 30 日 | 東消防署の救助訓練施設(主塔)新設工事竣工 |
| 昭和 54 年 5 月 1 日 | 消防職員2人増員(定数126人) |

昭和 54 年 7 月 25 日 東消防署の救助訓練施設(副塔)施設工事竣工

昭和 54 年 7 月 30 日 水槽車(水槽3.6m³、B3級可搬ポンプ付)を西消防署本署に配備

昭和 54 年 9 月 25 日 財団法人日本消防協会より救急車(2B型)の寄贈を受ける。西消防署本署に配備

昭和 55 年 1 月 20 日 消防本部別棟車庫に上階増築(文書庫)の工事竣工

昭和 55 年 1 月 31 日 山口県生命建物共済農業協同組合連合会より救急車(2B型)の寄贈を受ける。東消防署本署に配備

昭和 55 年 3 月 31 日 消防同報通信システム使用開始

昭和 55 年 9 月 1 日 柳井地区広域消防音楽隊創設(隊員33人)

昭和 55 年 11 月 22 日 消防本部(署)合同庁舎増築(車庫212m²)工事竣工

昭和 56 年 3 月 30 日 柳井市平郡、消防無線中継局新設

昭和 56 年 7 月 20 日 西消防署本署に化学消防車配備

昭和 57 年 1 月 25 日 水難救助隊創設(隊員9人)

昭和 57 年 3 月 7 日 山口県知事より竿頭綬が授与される

昭和 57 年 9 月 16 日 財団法人全国消防協会より緊急給水用ろ水機の寄贈を受ける。消防本部に配備

昭和 57 年 10 月 13 日 中部出張所の救急車更新

昭和 58 年 3 月 9 日 消防庁長官定例表彰において竿頭綬を受章する

昭和 58 年 8 月 28 日 第1回柳井地区広域圏消防操法大会を開催(以降平成17年第23回まで毎年開催)

昭和 58 年 8 月 30 日 東消防署の消防ポンプ自動車を更新

昭和 58 年 11 月 18 日 東部出張所の救急車更新

昭和 59 年 10 月 20 日 南出張所の救急車更新

昭和 59 年 12 月 5 日 南出張所の消防ポンプ自動車更新

昭和 59 年 12 月 20 日 東部出張所の査察車更新

昭和 60 年 7 月 12 日 西消防署本署、中部出張所の査察車更新

昭和 61 年 1 月 13 日 東部出張所の消防ポンプ自動車更新

昭和 61 年 1 月 17 日 無線周波数1波を149.75MHZから153.87MHZに変更

昭和 61 年 4 月 30 日 消防本部のマイクロバス更新

昭和 61 年 5 月 27 日 昭和61年度山口県総合防災訓練を開催

昭和 61 年 11 月 20 日 日本防火協会より防火広報車の寄贈を受ける

昭和 62 年 1 月 27 日 西消防署東出張所の消防ポンプ自動車更新

昭和 62 年 7 月 13 日 東出張所、南出張所の査察車を更新

昭和 63 年 1 月 29 日 消防本部庁舎裏土地(550.84m²)買入(庁舎前広場の一部建設省買収の代替)

昭和 63 年 2 月 22 日 西消防署本署に30m級はしご付消防車配備

昭和 63 年 3 月 26 日 中部出張所の消防ポンプ自動車更新

昭和 63 年 7 月 30 日 東消防署、連絡車、査察車更新

平成 元年 3 月 15 日 西消防署本署、西消防署東出張所救急車更新

平成 元年 6 月 2 日 第38回山口県消防大会柳井市で開催

平成 元年 11 月 30 日 消防本部査察車更新

平成 2 年 3 月 8 日 消防本部と柳井市消防団、消防庁長官表彰旗受章する

平成 2 年 7 月 3 日 県救急医療情報システム端末機器更新

平成 2 年 10 月 6 日 柳井地区広域消防音楽隊発足10周年記念演奏会を開催

平成 3 年 2 月 20 日 安田生命保険相互会社より救急車(2B型)の寄贈を受ける。東消防署本署に配備

平成 3 年 2 月 20 日 消防本部指揮車更新

平成 3 年 3 月 30 日 大星山無線中継局設置工事竣工

平成 3 年 10 月 22 日 組合発足20周年記念式典を開催

平成 3 年 11 月 28 日 大星山無線中継局開局

平成 4 年 3 月 7 日 社団法人日本自動車工業会より救急車(2B型)の寄贈を受ける。東消防署中部出張所配備

平成 4 年 3 月 27 日 消防本部(署)合同庁舎増築(指令室等2階部分209.12㎡)工事竣工

平成 4 年 8 月 27 日 東消防署連絡車更新

平成 4 年 10 月 26 日 社団法人日本損害保険協会より救助工作車の寄贈を受ける。西消防署に配備

平成 5 年 1 月 30 日 西消防署東出張所庁舎移転新築工事竣工

平成 5 年 2 月 4 日 西消防署南出張所救急車更新

平成 5 年 3 月 22 日 緊急通信指令装置整備(第1期)

平成 5 年 8 月 20 日 財団法人日本消防協会より救急車(2B型)の寄贈を受ける。東消防署東部出張所に配備

平成 5 年 8 月 27 日 東消防署本署に資材運搬車配備

平成 5 年 10 月 21 日 東消防署本署に別棟車庫新築工事竣工

平成 5 年 12 月 3 日 西消防署本署に消防ポンプ自動車配備

平成 6 年 3 月 5 日 消防職員定数を131人とする

平成 6 年 3 月 24 日 緊急通信指令装置整備完了(第2期)

平成 6 年 3 月 24 日 東消防署本署基地局無線設備工事竣工

平成 6 年 5 月 16 日 消防本部連絡車更新

平成 6 年 10 月 18 日 消防職員定数を136人とする

平成 7 年 3 月 30 日 西消防署本署救急車(2B型)更新

平成 7 年 8 月 29 日 消防職員定数を141人とする

平成 7 年 9 月 12 日 財団法人日本消防協会より救急車(2B型)の寄贈を受ける。西消防署東出張所に配備

平成 7 年 12 月 18 日 東消防署東部出張所連絡車更新

平成 8 年 3 月 4 日 東消防署中部出張所消防車(CD-1)更新

平成 8 年 3 月 27 日 西消防署備蓄倉庫及び待機室食堂新築工事竣工

平成 9 年 1 月 8 日 東消防署中部出張所連絡車更新

平成 9 年 3 月 7 日 柳井市消防団と消防本部、山口県知事より竿頭綬が授与される

平成 9 年 3 月 12 日 西消防署本署化学消防ポンプ自動車更新

平成 10 年 3 月 31 日 西消防署本署に高規格救急自動車を配備

平成 10 年 6 月 1 日 西消防署本署にて高規格救急自動車の正式運用を開始

平成 10 年 9 月 1 日 山口県総合防災訓練を柳井市で実施

平成 10 年 10 月 22 日 西消防署水槽車を更新

平成 10 年 12 月 14 日 消防本部に指揮車を配備

平成 11 年 3 月 8 日 東消防署水難救助資機材倉庫増築工事竣工

平成 11 年 2 月 23 日 西消防署南出張所用地(1,338㎡)を購入

平成 11 年 7 月 23 日 西消防署南出張所連絡車更新

平成 12 年 1 月 6 日 消防本部予防広報車更新

平成 12 年 1 月 31 日 東消防署本署連絡車更新

| | |
|-------------------|---|
| 平成 12 年 3 月 13 日 | 西消防署南出張所移転用地造成工事完了 |
| 平成 12 年 8 月 9 日 | 東消防署本署指令車更新 |
| 平成 13 年 2 月 26 日 | 西消防署南出張所新庁舎移転新設工事竣工 |
| 平成 13 年 3 月 1 日 | 消防本部基地局無線新設工事(全国共通波) |
| 平成 13 年 3 月 26 日 | 東消防署本署高規格救急自動車更新 |
| 平成 14 年 1 月 8 日 | 西消防署東出張所消防ポンプ自動車更新 |
| 平成 14 年 1 月 8 日 | 東消防署東部出張所消防ポンプ自動車更新 |
| 平成 14 年 8 月 23 日 | 第31回全国消防救助技術大会に中国地区代表として出場(斜めブリッジ救助の部) |
| 平成 14 年 11 月 29 日 | 西消防署南出張所消防ポンプ自動車更新 |
| 平成 15 年 2 月 19 日 | 消防本部マイクロバス更新 |
| 平成 15 年 2 月 24 日 | 東消防署本署消防ポンプ自動車更新 |
| 平成 15 年 2 月 28 日 | 消防本部査察車更新 |
| 平成 15 年 5 月 24 日 | 第52回山口県消防大会柳井市で開催 |
| 平成 15 年 7 月 10 日 | 西消防署東出張所査察車更新 |
| 平成 15 年 8 月 28 日 | 第32回全国消防救助技術大会に中国地区代表として出場(斜めブリッジ救助、ロープ登はんの部) |
| 平成 16 年 2 月 23 日 | 東消防署東部出張所高規格救急自動車更新 |
| 平成 17 年 1 月 17 日 | 東消防署中部出張所高規格救急自動車更新 |
| 平成 17 年 1 月 17 日 | 西消防署南出張所高規格救急自動車更新 |
| 平成 17 年 3 月 25 日 | 消防本部消防長車更新 |
| 平成 17 年 12 月 8 日 | 東消防署本署消防ポンプ自動車更新 |
| 平成 18 年 1 月 27 日 | 西消防署東出張所高規格救急自動車更新 |
| 平成 18 年 12 月 5 日 | 消防本部庁舎耐震補強工事竣工 |
| 平成 19 年 2 月 14 日 | 消防本部指令車更新 |
| 平成 20 年 4 月 1 日 | 機構改革により東消防署を西部出張所とし、1署5出張所体制とした。 |
| 平成 20 年 8 月 25 日 | 第37回全国消防救助技術大会に中国地区代表として出場(ほふく救出の部) |
| 平成 21 年 3 月 25 日 | 柳井消防署高規格救急自動車更新 |
| 平成 22 年 8 月 27 日 | 第39回全国消防救助技術大会に中国地区代表として出場(はしご登はんの部) |
| 平成 23 年 3 月 15 日 | 消防本部通信指令室指令台更新 |
| 平成 23 年 10 月 6 日 | 柳井消防署西部出張所運搬車更新 |
| 平成 23 年 10 月 26 日 | 柳井消防署救助工作車更新 |
| 平成 23 年 12 月 15 日 | 消防本部庁舎外壁改修工事竣工 |
| 平成 23 年 12 月 26 日 | 柳井消防署に連絡車配備 |
| 平成 24 年 7 月 6 日 | 消防救急デジタル無線システム整備工事着工 |
| 平成 24 年 8 月 7 日 | 第41回全国消防救助技術大会に中国地区代表として出場(はしご登はんの部) |
| 平成 24 年 12 月 27 日 | 中部出張所耐震改修工事竣工 |
| 平成 25 年 10 月 31 日 | 西部出張所耐震改修工事竣工 |
| 平成 25 年 11 月 12 日 | 柳井消防署消防ポンプ自動車更新 |
| 平成 25 年 11 月 14 日 | 柳井消防署高規格救急自動車更新 |
| 平成 25 年 12 月 17 日 | 柳井消防署積載車更新 |
| 平成 26 年 12 月 25 日 | 柳井消防署はしご付消防自動車更新 |

平成 27 年 2 月 13 日 消防救急デジタル無線システム整備工事竣工

平成 27 年 3 月 26 日 消防本部車庫増築工事竣工

平成 27 年 6 月 7 日 山口県総合防災訓練を柳井県民局管内で実施

平成 27 年 8 月 29 日 第44回全国消防救助技術大会に中国地区代表として出場(はしご登はん、ほふく救出の部)

平成 27 年 11 月 20 日 一般社団法人日本損害保険協会より高規格救急自動車の寄贈を受ける。柳井消防署西部出張所に配備

平成 27 年 11 月 27 日 柳井消防署東部出張所連絡車更新

平成 28 年 3 月 4 日 柳井消防署東部出張所庁舎外壁等改修工事竣工

平成 28 年 8 月 24 日 第45回全国消防救助技術大会に中国地区代表として出場(はしご登はん、ほふく救出の部)

平成 29 年 1 月 18 日 柳井消防署化学消防ポンプ自動車更新

平成 29 年 8 月 23 日 第46回全国消防救助技術大会に中国地区代表として出場(ほふく救出の部)

平成 30 年 1 月 15 日 柳井消防署東部出張所高規格救急自動車更新

平成 30 年 2 月 27 日 柳井消防署指揮車更新

平成 30 年 10 月 31 日 柳井消防署ホース乾燥塔塗装工事竣工

平成 30 年 11 月 22 日 消防本部連絡車更新

平成 30 年 12 月 4 日 柳井消防署南出張所広報車更新

平成 30 年 12 月 4 日 柳井消防署中部出張所広報車更新

平成 30 年 12 月 18 日 柳井消防署中部出張所高規格救急自動車更新

令和 元年 8 月 25 日 第48回全国消防救助技術大会に中国地区代表として出場(はしご登はん、ロープ応用登はんの部)

令和 元年 11 月 8 日 柳井消防署南出張所高規格救急自動車更新

令和 元年 11 月 8 日 柳井消防署東出張所高規格救急自動車更新

令和 2 年 6 月 29 日 柳井消防署中部出張所ホース乾燥塔塗装工事竣工

令和 2 年 11 月 10 日 柳井消防署西部出張所広報車更新

令和 2 年 12 月 15 日 柳井消防署南出張所消防ポンプ自動車更新

令和 3 年 9 月 10 日 柳井消防署高規格救急自動車更新

令和 3 年 9 月 21 日 柳井消防署東部出張所ホース乾燥塔塗装工事竣工

令和 3 年 12 月 8 日 柳井消防署東出張所消防ポンプ自動車更新

令和 3 年 12 月 13 日 柳井消防署東部出張所消防ポンプ自動車更新

令和 4 年 10 月 11 日 柳井消防署中部出張所車庫改修工事竣工

令和 4 年 10 月 19 日 柳井消防署南出張所ホース乾燥塔塗装工事竣工

令和 4 年 12 月 23 日 柳井消防署中部出張所消防ポンプ自動車更新

令和 5 年 2 月 13 日 消防本部用地(1156.08㎡)を購入

令和 5 年 2 月 15 日 柳井消防署消防ポンプ自動車更新

令和 5 年 3 月 2 日 消防本部連絡車更新

(1)歴代消防組合管理者・副管理者

○ 管理者

(令和5年4月1日現在)

| 歴代 | 氏名 | 就任期間 | 備考 |
|----|--------|---------------------------|------|
| 初代 | 久甫 侃 | 昭和46年 6月25日 ~ 昭和48年 2月22日 | 柳井市長 |
| 2代 | 白地 照彦 | 昭和48年 2月23日 ~ 平成 5年 2月21日 | 〃 |
| 3代 | 河内山 哲朗 | 平成 5年 2月22日 ~ 平成21年 3月26日 | 〃 |
| 4代 | 井原 健太郎 | 平成21年 3月27日 ~ | 〃 |

○ 副管理者

(令和5年4月1日現在)

| 歴代 | 氏名 | 就任期間 | 備考 |
|----|-------|---------------------------|-------------------|
| 初代 | 鈴川 隆三 | 昭和46年 6月25日 ~ 昭和57年 9月30日 | 柳井市助役 |
| 2代 | 村上 龍一 | 昭和57年10月 1日 ~ 平成 2年 1月16日 | 〃 |
| 3代 | 森田 武雄 | 平成 2年 1月17日 ~ 平成 5年 2月28日 | 〃 |
| 4代 | 錫本 良二 | 平成 5年10月 1日 ~ 平成12年 3月31日 | 〃 |
| 5代 | 森中 豊 | 平成12年 4月 1日 ~ 平成17年 2月20日 | 〃 |
| 6代 | 上田 順二 | 平成17年 7月 1日 ~ 平成25年 6月30日 | 柳井市助役 H19.4.1~副市長 |
| 7代 | 鍵山 有志 | 平成25年 7月 1日 ~ 令和 3年 6月30日 | 柳井市副市長 |
| 8代 | 石川 浩 | 令和 3年 7月 1日 ~ 令和 5年 3月31日 | 〃 |
| 9代 | 宮本 裕 | 令和 5年 4月 1日 ~ | 〃 |

(2)歴代消防組合議会議長

(令和5年4月1日現在)

| 歴代 | 氏名 | 就任期間 | 備考 |
|-----|--------|---------------------------|-----------|
| 初代 | 栗田 実 | 昭和46年 7月13日 ~ 昭和48年 2月16日 | 久賀町議会議長 |
| 2代 | 守田 效 | 昭和48年 3月 3日 ~ 昭和50年 1月21日 | 平生町議会議長 |
| 3代 | 辰己屋 正美 | 昭和50年 3月 4日 ~ 昭和53年12月31日 | 柳井市議会議員 |
| 4代 | 中本 富夫 | 昭和54年 3月 5日 ~ 昭和54年10月 9日 | 橘町議会議長 |
| 5代 | 田中 鉄男 | 昭和54年12月25日 ~ 昭和58年 8月31日 | 大島町議会議長 |
| 6代 | 柳本 速美 | 昭和58年12月24日 ~ 昭和62年 5月31日 | 平生町議会議員 |
| 7代 | 神崎 弘司 | 昭和62年 7月31日 ~ 平成 2年 2月28日 | 上関町議会議員 |
| 8代 | 弘中 茂美 | 平成 2年 3月 3日 ~ 平成 3年 5月31日 | 平生町議会議員 |
| 9代 | 矢野 勝徳 | 平成 3年 7月12日 ~ 平成 3年 9月30日 | 東和町議会議員 |
| 10代 | 矢野 勝徳 | 平成 3年12月24日 ~ 平成 7年 9月30日 | 東和町議会議員 |
| 11代 | 山谷 良数 | 平成 7年12月26日 ~ 平成10年 2月27日 | 上関町議会議員 |
| 12代 | 西村 和夫 | 平成10年 3月 3日 ~ 平成11年 2月16日 | 久賀町議会議員 |
| 13代 | 神崎 弘司 | 平成11年 2月25日 ~ 平成15年 5月21日 | 上関町議会議員 |
| 14代 | 山谷 良数 | 平成15年 7月 7日 ~ 平成18年 2月27日 | 上関町議会議員 |
| 15代 | 魚谷 洋一 | 平成18年 3月10日 ~ 平成20年11月13日 | 周防大島町議会議員 |
| 16代 | 山谷 良数 | 平成20年12月25日 ~ 平成22年 2月27日 | 上関町議会議員 |
| 17代 | 石丸 東海 | 平成22年11月29日 ~ 平成25年12月31日 | 柳井市議会議員 |
| 18代 | 中川 裕之 | 平成26年 2月27日 ~ 平成27年 5月31日 | 平生町議会議員 |
| 19代 | 魚谷 洋一 | 平成27年12月22日 ~ 平成28年 6月13日 | 周防大島町議会議員 |
| 20代 | 久保 雅己 | 平成28年 7月 4日 ~ 平成28年11月13日 | 周防大島町議会議員 |
| 21代 | 海下 竜一郎 | 平成28年12月26日 ~ 平成30年 2月27日 | 上関町議会議員 |
| 22代 | 坂ノ井 徳 | 平成30年 7月19日 ~ 令和 2年 1月10日 | 柳井市議会議員 |
| 23代 | 細田 留美子 | 令和 2年 2月20日 ~ 令和 3年 5月31日 | 平生町議会議員 |
| 24代 | 久保 雅己 | 令和 3年 7月27日 ~ | 周防大島町議会議員 |

(3)歴代消防長

(令和5年4月1日現在)

| 歴代 | 氏名 | 在任期間 | 備考 |
|-----|-------|---------------------------|----|
| 初代 | 清原輝夫 | 昭和46年 8月 4日 ~ 昭和53年 5月22日 | |
| 2代 | 森田武雄 | 昭和53年 5月23日 ~ 昭和63年 3月31日 | |
| 3代 | 上手 與 | 昭和63年 4月 1日 ~ 平成 3年 3月31日 | |
| 4代 | 江東五月 | 平成 3年 4月 1日 ~ 平成 6年 3月31日 | |
| 5代 | 牧野 緑 | 平成 6年 4月 1日 ~ 平成 9年 3月31日 | |
| 6代 | 西村正規 | 平成 9年 4月 1日 ~ 平成15年 3月31日 | |
| 7代 | 長久 勇 | 平成15年 4月 1日 ~ 平成19年 3月31日 | |
| 8代 | 井上 栄 | 平成19年 4月 1日 ~ 平成21年 3月31日 | |
| 9代 | 稲村 博 | 平成21年 4月 1日 ~ 平成23年 3月31日 | |
| 10代 | 山本 博 | 平成23年 4月 1日 ~ 平成26年 3月31日 | |
| 11代 | 丸尾和則 | 平成26年 4月 1日 ~ 平成29年 3月31日 | |
| 12代 | 西岡 則之 | 平成29年 4月 1日 ~ 令和 5年 3月31日 | |
| 13代 | 砂田 真二 | 令和 5年 4月 1日 ~ | |

組 織

(1) 組織と機構

| | |
|-------|-----|
| 組合議会 | |
| 議員定数 | 11名 |
| 内訳 | |
| 柳井市 | 4名 |
| 周防大島町 | 3名 |
| 上関町 | 2名 |
| 平生町 | 2名 |
| 監査委員 | 2名 |

消防本部

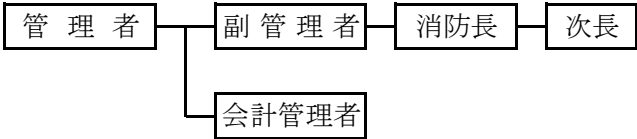
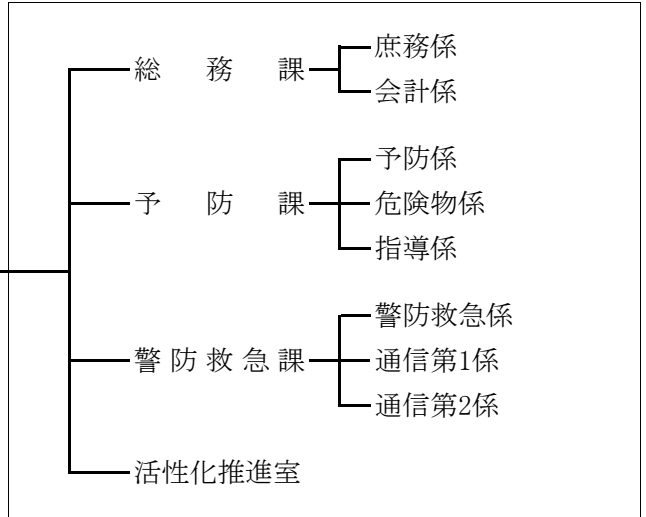

柳井消防署

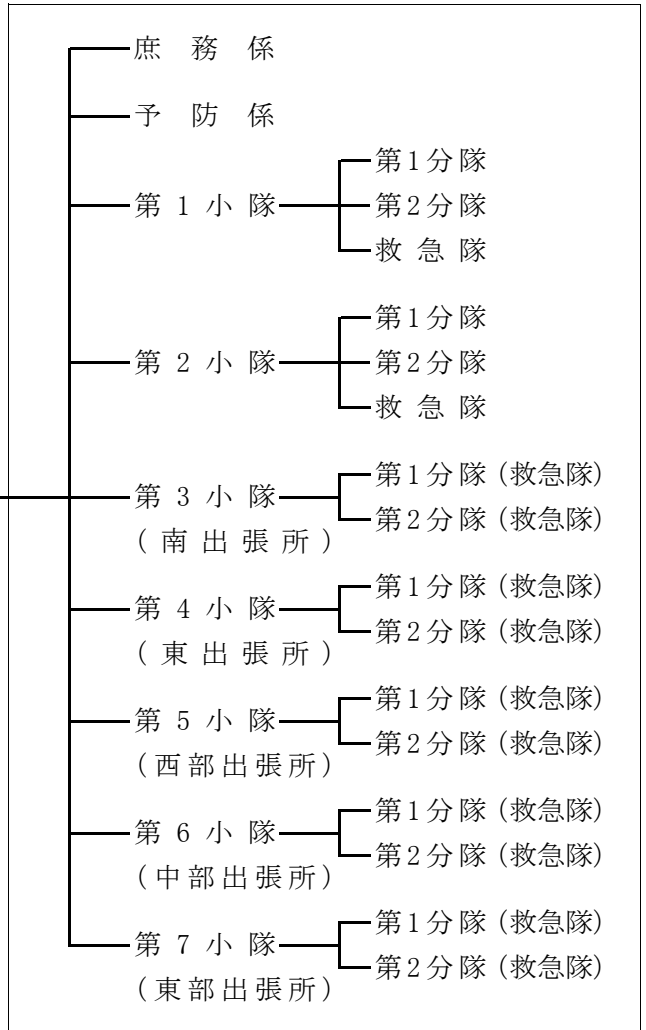

(2) 消防庁舎等の概要

(令和5年4月1日現在)(単位:㎡)

| | 所在地 | 敷地面積 | 庁 舎 | | | 付 属 建 物 | | |
|----------------|------------------------------|-----------|---------------------|------------|----------|---------|--------|----------------------|
| | | | 構造・階数 | 建 築 面 積 | 延面積 | 油 庫 | 車 庫 | その他 |
| 消防本部 柳井消防署 | 柳井市南町 五丁目4番1号 | 3,743.72 | 鉄筋 コンクリート 3階建 | 853.40 | 1,963.33 | | 186.69 | |
| 柳井消防署 南出張所 | 上関町大字 室津191-14 | 1,339.29 | 鉄骨造 2階建 | 259.03 | 365.25 | | | |
| 柳井消防署 東出張所 | 柳井市神代 2943-1 | 981.57 | 鉄筋 コンクリート 平屋建 | 261.51 | 256.37 | | | |
| 柳井消防署 西部出張所 | 周防大島町 大字東三蒲 45-3 | 2,500.00 | 鉄筋 コンクリート 2階建 | 287.00 | 555.93 | 9.35 | 99.81 | |
| 柳井消防署 中部出張所 | 周防大島町 大字西安下庄 1282-1 | 480.79 | 鉄筋 コンクリート 平屋建 | 155.00 | 155.40 | 6.60 | 25.00 | |
| 柳井消防署 東部出張所 | 周防大島町 大字内入679-1 | 564.00 | 鉄筋 コンクリート 平屋建 | 155.00 | 155.54 | 6.60 | 25.00 | |
| 無線中継所 | 柳井市柳井 10612-1 | | | | | | | 局舎 ALC平屋 19.80 |
| 無線中継所 | 周防大島町 大字久賀嵩の山 11212-12 | | | | | | | 局舎 ALC平屋 8.99 |
| 無線中継所 | 平生町大字 佐賀字大星 10554-34 | | | | | | | |
| 柳井消防署 旧南出張所 | 平生町 大字尾国43-6 | 710.00 | | | | | | |
| 柳井消防署 旧東出張所 | 柳井市神代 3007-4、5 | 155.45 | | | | | | |
| 計 | | 10,474.82 | | 1,970.94 | 3,451.82 | 22.55 | 336.50 | 28.79 |

予 算

(1) 令和5年度費目別当初予算

歳 入

(単位:千円)

| 款 項 | | 目 | | 節 | |
|----------------------|------------------|-----------------------|-----------|-----------------------|-----------|
| 区 分 | 金 額 | 区 分 | 金 額 | 区 分 | 金 額 |
| 分担金及び負担金 (特別負担金含) | 1,292,733 | 負 担 金 | 1,292,733 | 組 合 負 担 金 | 1,292,733 |
| 使用料及び手数料 | 1,150 | 消 防 手 数 料 | 1,150 | 諸 手 数 料 | 1,150 |
| 財 産 収 入 | 11 | 財 産 貸 付 収 入 | 3 | 財 産 貸 付 収 入 | 3 |
| | | 利子及び配当金 | 7 | 利 子 | 7 |
| | | 物品売払収入 | 1 | 物 品 売 払 収 入 | 1 |
| 繰 入 金 | 28,200 | [消防施設整備基金] 繰 入 金 | 28,200 | [消防施設整備基金] 繰 入 金 | 28,200 |
| 繰 越 金 | 20,000 | 繰 越 金 | 20,000 | 繰 越 金 | 20,000 |
| 諸 収 入 | 16,546 | 預 金 利 子 | 5 | 預 金 利 子 | 5 |
| | | 雑 入 | 16,541 | 雑 入 | 16,541 |
| 組 合 債 | 664,900 | 組 合 債 | 664,900 | 組 合 債 | 664,900 |
| 歳 入 合 計 | 2,023,540 | | | | |

歳 出

(単位:千円)

| 款 項 | | 目 | | 節 | |
|-------|-------|-----------|-------|-------------|-------|
| 区 分 | 金 額 | 区 分 | 金 額 | 区 分 | 金 額 |
| 議 会 費 | 201 | 議 会 費 | 201 | 報 酬 | 139 |
| | | | | 旅 費 | 1 |
| | | | | 交 際 費 | 10 |
| | | | | 需 用 費 | 11 |
| | | | | 役 務 費 | 15 |
| | | | | 負担金、補助及び交付金 | 25 |
| 総 務 費 | 2,534 | 一 般 管 理 費 | 2,492 | 報 酬 | 2,288 |
| | | | | 給 料 | 45 |
| | | | | 共 済 費 | 35 |

| 款 項 | | 目 | | 節 | |
|---------|-----------|-----------|-----------|-------------|---------|
| 区 分 | 金 額 | 区 分 | 金 額 | 区 分 | 金 額 |
| | | | | 報 償 費 | 1 |
| | | | | 旅 費 | 51 |
| | | | | 交 際 費 | 30 |
| | | | | 需 用 費 | 31 |
| | | | | 負担金、補助及び交付金 | 11 |
| | | 監 査 委 員 費 | 42 | 報 酬 | 28 |
| | | | | 旅 費 | 1 |
| | | | | 需 用 費 | 11 |
| | | | | 負担金、補助及び交付金 | 2 |
| 消 防 費 | 1,896,946 | 常 備 消 防 費 | 1,147,915 | 給 料 | 499,157 |
| | | | | 職 員 手 当 等 | 379,632 |
| | | | | 共 済 費 | 183,783 |
| | | | | 報 償 費 | 565 |
| | | | | 旅 費 | 4,277 |
| | | | | 需 用 費 | 43,916 |
| | | | | 役 務 費 | 11,194 |
| | | | | 委 託 料 | 7,496 |
| | | | | 使用料及び賃借料 | 8,724 |
| | | | | 備 品 購 入 費 | 873 |
| | | | | 負担金、補助及び交付金 | 8,273 |
| | | | | 補償、補填及び賠償金 | 1 |
| | | | | 積 立 金 | 6 |
| | | | | 公 課 費 | 18 |
| | | 消 防 施 設 費 | 749,031 | 需 用 費 | 23,878 |
| | | | | 役 務 費 | 5,590 |
| | | | | 委 託 料 | 186,770 |
| | | | | 使用料及び賃借料 | 20 |
| | | | | 工 事 請 負 費 | 456 |
| | | | | 原 材 料 費 | 382 |
| | | | | 公有財産購入費 | 284,058 |
| | | | | 備 品 購 入 費 | 66,425 |
| | | | | 負担金、補助及び交付金 | 649 |
| | | | | 補償、補填及び賠償金 | 180,000 |
| | | | | 積 立 金 | 3 |
| | | | | 公 課 費 | 800 |
| 公 債 費 | 118,859 | 元 金 | 118,085 | 償還金、利子及び割引料 | 118,085 |
| | | 利 子 | 774 | 償還金、利子及び割引料 | 774 |
| 予 備 費 | 5,000 | 予 備 費 | 5,000 | 予 備 費 | 5,000 |
| 歳 出 合 計 | 2,023,540 | | | | |

(2) 令和5年度各市町分担金及び負担金

(単位:千円)

| 市 町 | 区 分 | 金 額 | 比 率 (%) |
|-----------|-----|-------------------|-----------|
| 柳 井 市 | | 664,812 (特別負担金含む) | 51.42 |
| 周 防 大 島 町 | | 311,507 | 24.10 |
| 上 関 町 | | 62,550 | 4.84 |
| 平 生 町 | | 253,864 | 19.64 |
| | 計 | 1,292,733 | 100.00 |

(3) 決算と人口、世帯数との比較

(単位:円)

| 年 度 | 区 分 | 決 算 額 (歳 出) | 人 口 1 人 当 り | 1 世 帯 当 り |
|-------|-----|---------------|-------------|-----------|
| 平成 元 | | 921,612,256 | 9,938 | 28,353 |
| 平成 2 | | 1,040,234,581 | 11,832 | 32,280 |
| 平成 3 | | 1,181,891,729 | 13,444 | 36,676 |
| 平成 4 | | 1,313,721,443 | 14,943 | 40,767 |
| 平成 5 | | 1,312,278,220 | 14,927 | 40,722 |
| 平成 6 | | 1,258,793,627 | 14,319 | 39,062 |
| 平成 7 | | 1,416,147,841 | 17,017 | 43,951 |
| 平成 8 | | 1,466,547,638 | 17,727 | 42,939 |
| 平成 9 | | 1,551,957,921 | 18,918 | 45,339 |
| 平成 10 | | 1,519,467,296 | 18,712 | 44,373 |
| 平成 11 | | 1,430,542,334 | 17,783 | 41,707 |
| 平成 12 | | 1,571,021,592 | 19,710 | 45,722 |
| 平成 13 | | 1,503,711,616 | 18,978 | 43,674 |
| 平成 14 | | 1,455,251,829 | 18,564 | 42,225 |
| 平成 15 | | 1,425,531,337 | 18,320 | 41,362 |
| 平成 16 | | 1,432,682,758 | 18,489 | 41,759 |
| 平成 17 | | 1,469,844,761 | 19,612 | 42,951 |
| 平成 18 | | 1,463,852,167 | 19,809 | 43,114 |
| 平成 19 | | 1,317,450,143 | 18,074 | 38,811 |
| 平成 20 | | 1,108,685,600 | 15,003 | 32,653 |
| 平成 21 | | 1,105,366,180 | 15,346 | 32,702 |
| 平成 22 | | 1,345,846,134 | 18,880 | 39,904 |
| 平成 23 | | 1,386,689,229 | 19,698 | 41,298 |
| 平成 24 | | 1,644,902,875 | 23,646 | 48,971 |
| 平成 25 | | 1,321,434,922 | 19,325 | 39,584 |
| 平成 26 | | 1,673,583,441 | 24,884 | 50,615 |
| 平成 27 | | 1,168,734,629 | 17,671 | 35,581 |
| 平成 28 | | 1,280,963,572 | 19,736 | 39,328 |
| 平成 29 | | 1,345,971,123 | 21,111 | 41,763 |
| 平成 30 | | 1,310,009,742 | 20,955 | 41,060 |
| 令和 元 | | 1,339,559,343 | 21,816 | 42,355 |
| 令和 2 | | 1,385,064,756 | 23,070 | 44,436 |
| 令和 3 | | 1,458,197,873 | 24,799 | 47,392 |
| 令和 4 | | 1,532,206,483 | 26,665 | 50,516 |

人口57,462人 世帯数30,331世帯(令和5年4月1日現在)

人 事

(1) 職員の配置状況

(令和5年4月1日現在)

| 階級 区分 | | 消防監 | 消防司令長 | 消防司令 | 消防司令補 | 消防士長 | 消防士 | 計 |
|----------|------|------|-------|------|-------|------|-----|-----|
| | | 消防本部 | 消防長 | 1 | | | | |
| 次長 | | | 1 | | | | | 1 |
| 活性化推進室 | | | (1) | | (1) | | | (2) |
| 総務課 | | | 1 | 2 | 3 | 1 | 1 | 8 |
| 予防課 | | | 1 | 1 | 3 | | | 5 |
| 警防救急課 | | | 1 | | 10 | 2 | | 13 |
| 柳井消防署 | | | 1 | 1 | | | | 2 |
| | 第1小隊 | | | 1 | 7 | 7 | 2 | 17 |
| | 第2小隊 | | | 1 | 6 | 8 | 2 | 17 |
| | 第3小隊 | | | 1 | 5 | 7 | 2 | 15 |
| | 第4小隊 | | | 1 | 5 | 6 | 3 | 15 |
| | 第5小隊 | | | 1 | 4 | 7 | 3 | 15 |
| | 第6小隊 | | | 1 | 5 | 5 | 4 | 15 |
| | 第7小隊 | | | 1 | 4 | 6 | 4 | 15 |
| 計 | 1 | 5 | 11 | 52 | 49 | 21 | 139 | |

※ ()は兼務。

(2) 職員の年齢構成

(令和5年4月1日現在)

| 階級 年齢 | | 消防監 | 消防司令長 | 消防司令 | 消防司令補 | 消防士長 | 消防士 | 計 |
|----------|------|---------|-------|------|-------|------|------|----|
| | | 18 ~ 20 | | | | | | 4 |
| 21 ~ 25 | | | | | | 8 | 8 | |
| 26 ~ 30 | | | | | | 15 | 8 | 23 |
| 31 ~ 35 | | | | | 3 | 24 | 1 | 28 |
| 36 ~ 40 | | | | | 17 | 10 | | 27 |
| 41 ~ 45 | | | | | 16 | | | 16 |
| 46 ~ 50 | | | 2 | 7 | 14 | | | 23 |
| 51 ~ 55 | 1 | 3 | 3 | 2 | | | | 9 |
| 56 ~ | | | 1 | | | | | 1 |
| 計 | 1 | 5 | 11 | 52 | 49 | 21 | 139 | |
| 平均年齢 | 53.0 | 51.4 | 50.1 | 42.6 | 32.7 | 24.3 | 37.3 | |

(3) 職員の勤続年数

(令和5年4月1日現在)

| 階級 勤続年数 | 階級 | | 消防監 | 消防司令長 | 消防司令 | 消防司令補 | 消防士長 | 消防士 | 計 |
|------------|----|----|-----|-------|------|-------|------|-----|-----|
| | 0 | 1 | | | | | | | |
| 0 | ～ | 1 | | | | | | 1 | 1 |
| 1 | ～ | 2 | | | | | | 2 | 2 |
| 2 | ～ | 3 | | | | | | 3 | 3 |
| 3 | ～ | 4 | | | | | | 2 | 2 |
| 4 | ～ | 5 | | | | | | | |
| 5 | ～ | 6 | | | | | | 2 | 2 |
| 6 | ～ | 7 | | | | | 1 | 3 | 4 |
| 7 | ～ | 8 | | | | | | 2 | 2 |
| 8 | ～ | 9 | | | | | 1 | 2 | 3 |
| 9 | ～ | 10 | | | | | 5 | 1 | 6 |
| 10 | ～ | 11 | | | | | 3 | 2 | 5 |
| 11 | ～ | 12 | | | | | 9 | 1 | 10 |
| 12 | ～ | 13 | | | | 1 | 5 | | 6 |
| 13 | ～ | 14 | | | | | 5 | | 5 |
| 14 | ～ | 15 | | | | 1 | 6 | | 7 |
| 15 | ～ | 16 | | | | 3 | 5 | | 8 |
| 16 | ～ | 17 | | | | 3 | 5 | | 8 |
| 17 | ～ | 18 | | | | 4 | 2 | | 6 |
| 18 | ～ | 19 | | | | 4 | 2 | | 6 |
| 19 | ～ | 20 | | | | 5 | | | 5 |
| 20 | ～ | 21 | | | | 2 | | | 2 |
| 21 | ～ | 22 | | | | 5 | | | 5 |
| 22 | ～ | 23 | | | | 2 | | | 2 |
| 23 | ～ | 24 | | | | 1 | | | 1 |
| 24 | ～ | 25 | | | | 5 | | | 5 |
| 25 | ～ | 26 | | | 1 | 4 | | | 5 |
| 26 | ～ | 27 | | | 2 | 2 | | | 4 |
| 27 | ～ | 28 | | 2 | 4 | 2 | | | 8 |
| 28 | ～ | 29 | | 1 | 3 | 1 | | | 5 |
| 29 | ～ | 30 | | 1 | | 4 | | | 5 |
| 30 | ～ | 31 | 1 | | | 3 | | | 4 |
| 31 | ～ | 32 | | | | | | | |
| 32 | ～ | 33 | | | 1 | | | | 1 |
| 33 | ～ | 34 | | | | | | | |
| 34 | ～ | 35 | | 1 | | | | | 1 |
| 35 | ～ | | | | | | | | |
| 計 | | | 1 | 5 | 11 | 52 | 49 | 21 | 139 |

(4)職員の昇任状況

(令和5年4月1日現在)

| 階級 年度 | 消防監 | 消防司令長 | 消防司令 | 消防司令補 | 消防士長 | 消防副士長 | 計 |
|----------|-----|-------|------|-------|------|-------|----|
| 平成元 | | | 3 | 2 | 7 | | 12 |
| 2 | | | 1 | 2 | 7 | | 10 |
| 3 | 1 | | 1 | 4 | 6 | | 12 |
| 4 | | | 2 | 3 | 3 | 4 | 12 |
| 5 | | 4 | 2 | 4 | 4 | 1 | 15 |
| 6 | 1 | | 1 | 8 | 4 | | 14 |
| 7 | | | 3 | 7 | | | 10 |
| 8 | | 1 | 2 | 6 | 1 | | 10 |
| 9 | 1 | 3 | 1 | 4 | 1 | | 10 |
| 10 | | | 1 | 8 | 2 | | 11 |
| 11 | | | 1 | 2 | 1 | | 4 |
| 12 | | | 1 | 4 | 4 | | 9 |
| 13 | | | | | | 1 | 1 |
| 14 | | | 3 | 2 | 1 | 1 | 7 |
| 15 | 1 | 4 | 5 | 3 | 3 | 6 | 22 |
| 16 | | | 2 | | 11 | | 13 |
| 17 | | | 1 | 3 | 5 | | 9 |
| 18 | | | 1 | | 6 | | 7 |
| 19 | 1 | 2 | 2 | 6 | 4 | | 15 |
| 20 | | 1 | 2 | 1 | 2 | | 6 |
| 21 | 1 | | 3 | | 4 | | 8 |
| 22 | | 1 | 2 | 2 | 3 | | 8 |
| 23 | 1 | | 3 | 7 | 4 | | 15 |
| 24 | | 2 | 2 | 7 | 8 | | 19 |
| 25 | | 1 | 5 | 1 | 4 | | 11 |
| 26 | 1 | 2 | | 5 | 5 | | 13 |
| 27 | | 1 | 1 | 3 | 8 | | 13 |
| 28 | | 1 | 1 | 2 | 7 | | 11 |
| 29 | 1 | 2 | 1 | 5 | 9 | | 18 |
| 30 | | | 1 | 5 | 9 | | 15 |
| 令和元 | | | | 5 | 4 | | 9 |
| 2 | | | 2 | 3 | 3 | | 8 |
| 3 | | 2 | 2 | 5 | 5 | | 14 |
| 4 | | 1 | 1 | 4 | 3 | | 9 |
| 5 | 1 | | | 4 | 4 | | 9 |

(6)職員特殊技能資格取得状況

(令和5年4月1日現在)

| 階 級 区 分 | | 消防監 | 消 防 司令長 | 消 防 司 令 | 消 防 司令補 | 消 防 士 長 | 消 防 副士長 | 消防士 | 計 |
|------------------|-----------|-----------------|------------|------------|------------|------------|------------|-----|-----|
| | | 自動車 運転 免許 | 大型自動車 | 1 | 2 | 7 | 30 | 12 | |
| 中型自動車 | | | | | 1 | 23 | | 10 | 34 |
| 中型自動車(8t未満) | | | 3 | 4 | 21 | 14 | | 1 | 43 |
| 準中型自動車(5t未満) | | | | | | | | 1 | 1 |
| 普通自動車 | | | | | | | | 7 | 7 |
| 無線 | 陸上特殊無線技士 | 1 | 5 | 11 | 52 | 49 | | 21 | 139 |
| | アマチュア無線技士 | | 1 | 2 | 4 | 1 | | | 8 |
| 危険物 取扱者 | 甲種 | | 1 | | 5 | | | | 6 |
| | 乙種 | 1 | 3 | 8 | 28 | 21 | | 1 | 62 |
| 消防設備士 | 甲種 | | | | 4 | | | | 4 |
| | 乙種 | 1 | 1 | 2 | 16 | 3 | | | 23 |
| 予防技術 資格者 | 防火査察 | | 2 | 5 | 12 | 9 | | | 28 |
| | 消防用設備等 | | 3 | 3 | 4 | 3 | | | 13 |
| | 危険物 | 1 | 1 | 1 | 5 | | | | 8 |
| 救急救命士 | | | 1 | 4 | 23 | 14 | | 2 | 44 |
| 潜水士 | | 1 | 1 | 4 | 13 | 8 | | 5 | 32 |
| 小型船舶操縦士 | | 1 | | 3 | 8 | 2 | | | 14 |
| 移動式クレーン運転士 | | | | 4 | 33 | 20 | | 2 | 59 |
| 玉掛作業者 | | | | 5 | 33 | 20 | | 2 | 60 |
| 小型車両系建設機械運転 | | | | | 1 | 2 | | | 3 |
| 自動車整備士 | | | | | | 1 | | | 1 |
| 電気工事士 | | | | | 2 | 1 | | | 3 |
| 毒物劇物取扱者 | | | | | 1 | | | | 1 |
| 酸素欠乏・硫化水素危険作業主任者 | | | | 2 | | | | | 2 |
| 特定化学物質等作業主任者 | | | 2 | 3 | 4 | 1 | | | 10 |
| 衛生管理者 | | 1 | 1 | 1 | 1 | 1 | | | 5 |

消 防 音 楽 隊

(1) 音楽隊員の配置状況

(令和5年4月1日現在)

| 階 級 所 属 | | 消防監 | 消 防 司令長 | 消 防 司 令 | 消 防 司令補 | 消 防 士 長 | 消 防 副士長 | 消防士 | 計 |
|-----------------------|---------|------------------|------------|------------|------------|------------|------------|-----|----|
| | | 消 防 本 部 | 総 務 課 | | 1 | | | 1 | |
| 予 防 課 | | | | | | | | | |
| 警 防 救 急 課 | | | | | 2 | | | | 2 |
| 柳 井 消 防 署 | 第 1 小 隊 | | | | 2 | | | 1 | 3 |
| | 第 2 小 隊 | | | 1 | 2 | 3 | | | 6 |
| | 第 3 小 隊 | | | | 1 | 1 | | | 2 |
| | 第 4 小 隊 | | | | 1 | 2 | | | 3 |
| | 第 5 小 隊 | | | | 3 | | | | 3 |
| | 第 6 小 隊 | | | | 1 | 3 | | | 4 |
| | 第 7 小 隊 | | | | 1 | 2 | | 2 | 5 |
| 計 | | | 1 | 1 | 13 | 12 | | 3 | 30 |

(2) 音楽隊の編制

| 隊長 | 指揮者 | | | | | | |
|--------|-----|--------|-----------|--------|---------|--------|---------|
| 1 | 1 | | | | | | |
| | | | フルート・ピッコロ | クラリネット | アルトサクソ | テナーサクソ | バリトンサクソ |
| | | | 2 | 4 | 2 | 1 | 1 |
| トランペット | ホルン | トロンボーン | ユーフォニウム | チューバ | パーカッション | | |
| 5 | 3 | 3 | 2 | 2 | 3 | | |

(令和5年4月1日現在)

(3) 出演状況

(令和4年4月1日～令和5年3月31日)

| 月 別 | 出 演 行 事 |
|------|-----------------------|
| 8 月 | 第31回柳井金魚ちょうちん祭り |
| 11 月 | 令和4年柳井まつり |
| 1 月 | 令和5年平生町消防出初式 |
| | 令和5年周防大島町消防出初式 |
| | 令和5年柳井市消防出初式 |
| 3 月 | 柳井地区広域消防組合 防火フェスタ2023 |

給 与

職員の付帯給与

(令和5年4月1日現在)

| 種 別 | 算 出 基 礎 額 |
|---------|---|
| 扶養手当 | (月額) (1) 配偶者 6,500円 (2) 満22歳未満の子 10,000円 (3) 満22歳未満の孫 6,500円 (4) 満60歳以上の父母及び祖父母 6,500円 (5) 満22歳未満の弟妹 6,500円 (6) 重度心身障害者 6,500円 特定期間にある扶養親族たる子1人につき5,000円加算。 |
| 住居手当 | (1) 家賃月額 23,000円以下の時 家賃月額-12,000円 (2) 家賃月額 23,000円超の時 (家賃月額-23,000円)×1/2+11,000円 上限 27,000円 |
| 通勤手当 | 距離2km未満 0円、距離2km以上3km未満2,000円、距離3km以上5km未満3,100円、距離5km以上7km未満4,200円、7km以上10km未満5,600円、10km以上15km未満7,100円、15km以上20km未満10,000円、20km以上25km未満12,900円、25km以上30km未満15,800円、30km以上35km未満18,700円、35km以上40km未満21,600円、40km以上45km未満24,400円、45km以上50km未満26,200円、50km以上55km未満28,000円、55km以上60km未満29,800円、60km以上31,600円 |
| 特殊勤務手当 | (1)危険手当 消防吏員月額 1,000円 (2)火災調査手当 火災原因、損害調査に従事した職員 1件につき 300円 (3)救急出動手当 救急業務、救助業務に出動した職員 1件につき 200円 (4)機 関 員 手 当 火災及び救急業務に機関員として出動した職員 1回につき 300円 (5)火災出動手当 火災の出動指令により火災現場に出動した職員 1回につき 300円 (6)高所作業手当 消防長が指定したはしご車操作員、搭乗員、高所作業に従事した職員 1回につき 500円 (7)潜水作業手当 消防長が指定した潜水作業に従事した職員 1回につき 500円 (8)救急救命士手当 消防長の任命した救急救命士で救急現場に出場し救急業務に従事した職員 1回につき 300円 (9)防疫作業手当 防疫等作業に従事した職員 業務内容により日額1,000~4,000円 |
| 時間外勤務手当 | 正規の勤務時間外に勤務した全時間に対して、勤務1時間につき、1時間当たりの給与額の $\frac{125}{100}$ ~ $\frac{135}{100}$ ただし、午後10時より翌日午前5時の間は、1時間当たりの給与額の $\frac{150}{100}$ ~ $\frac{160}{100}$ を支給する。 |
| 休日勤務手当 | 休日における正規の勤務時間中に勤務した全時間に対して、勤務1時間につき、1時間当たりの給与額の $\frac{135}{100}$ を支給する。年末年始等で休日と定められた日に勤務した職員についても同様とする。 |
| 夜勤手当 | 正規の勤務時間として、午後10時から翌日の午前5時までの間に勤務を命ぜられた職員に対して勤務1時間につき、1時間当たりの給与額の $\frac{25}{100}$ を支給する。 |
| 管理職手当 | 消 防 長 $\frac{11}{100}$ 次 長 $\frac{10}{100}$ 課 長 $\frac{9}{100}$ 課長補佐 $\frac{8}{100}$ 署 長 $\frac{9}{100}$ 副 署 長 $\frac{8}{100}$ 出張所長 $\frac{8}{100}$ |
| 宿日直手当 | 勤務1回につき 4,200円 半日の場合は2分の1 |
| 期末手当 | 6月 (給料月額+扶養手当)× $\frac{120}{100}$ 12月 (給料月額+扶養手当)× $\frac{120}{100}$ (加算措置有) |
| 勤勉手当 | 6月 給料月額 × $\frac{100}{100}$ 12月 給料月額 × $\frac{100}{100}$ (加算措置有) |

予 防

一 般 予 防

危 険 物

消 防 ク ラ ブ

一 般 予 防

(1)火災予防条例等による届出等受理状況

(令和4年4月1日～令和5年3月31日)

| 条 号 別 | 市 町 別 | 件 名 | 柳 | 周 | 上 | 平 | 計 | |
|------------------|---------------|---------------------|--------------|-----|-----|------|-----|---|
| | | | 井 | 防 | 関 | 生 | | |
| | | | 市 | 大 | 町 | 町 | | |
| 消 防 法 | 8条 | 防火管理者選任(解任)届 | 70 | 33 | 16 | 16 | 135 | |
| | 8条の2の2 | 防火対象物点検結果報告書 | 26 | 1 | 1 | 3 | 31 | |
| | 8条の2の3① | 防火対象物点検報告特例認定申請書 | 8 | 4 | 2 | 4 | 18 | |
| | 8条の2の5② | 自衛消防組織設置(変更)届出書 | | | | | | |
| | 9条の3 | 圧縮アセチレンガス等貯蔵・取扱届 | 10 | | | 3 | 13 | |
| | 17条の14 | 工事整備対象設備等着工届 | 38 | 8 | | 19 | 65 | |
| | 17条3の2 | 消防用設備等設置届 | 57 | 20 | | 17 | 94 | |
| | 17条3の3 | 消防用設備等点検結果報告書 | 394 | 182 | 37 | 107 | 720 | |
| | 規 則 | 36条 | 防災管理者選任(解任)届 | 1 | | | 2 | 3 |
| | | | 防災管理点検結果報告書 | 1 | | | 1 | 2 |
| 防災対象物点検報告特例認定申請書 | | | 1 | | | 1 | 2 | |
| 管理権原者変更届出書 | | | 1 | | | | 1 | |
| 規則3条 | 消防計画作成(変更)届 | 64 | 33 | 15 | 18 | 130 | | |
| 規則51条の8 | 消防計画作成(変更)届 | | | | | | | |
| 条 例 | 23条① | 火気使用禁止一時解除願 | 3 | | | | 3 | |
| | 42条の3② | 火災予防上必要な業務に関する計画提出書 | | | | | | |
| | 43条 | 防火対象物使用開始届 | 21 | 10 | 1 | 8 | 40 | |
| | 44条1号 | 熱風炉設置届 | | | | | | |
| | 2号 | 炉・かまど設置届 | 1 | | | | 1 | |
| | 3号 | 上記すえ付面積2㎡以上設置届 | | | | | | |
| | 3号の2 | 厨房設備設置届 | | | | | | |
| | 4号 | 温風暖房機設置届 | | | | | | |
| | 5号 | ボイラー・給湯湯沸設備設置届 | 3 | 1 | | | 4 | |
| | 6号 | 乾燥設備設置届 | 2 | | | 2 | 4 | |
| | 7号 | サウナ設備設置届 | | | | | | |
| | 7号の2 | ヒートポンプ冷暖房機設置届 | | | | | | |
| | 8号 | 火花を生じる設備設置届 | | | | | | |
| | 8号の2 | 放電加工機設置届 | | | | | | |
| | 9号 | 変電設備設置届 | 11 | 4 | | 1 | 16 | |
| | 10号 | 急速充電設備 | | | | | | |
| | 11号 | 燃料電池発電設備設置届 | | | | | | |
| | 12号 | 発電設備設置届 | | | | | | |
| | 13号 | 蓄電池設備設置届 | 4 | 2 | 2 | | 8 | |
| | 14号 | ネオン管灯設備設置届 | | | | | | |
| | 15号 | 水素ガス気球設置届 | | | | | | |
| | 45条1号 | 火災とまぎらわしい行為届 | 268 | 439 | 13 | 146 | 866 | |
| | 2号 | 煙火打上げ届 | 18 | 46 | | 9 | 73 | |
| | 3号 | 催物開催届 | | | | | | |
| | 4号 | 水道の断水又は減水の届 | | 1 | 2 | | 3 | |
| | 5号 | 道路工事等の届 | 260 | 128 | 19 | 80 | 487 | |
| | 6号 | 露店等の開設届 | 22 | 13 | 1 | 7 | 43 | |
| | 45条の2 | 指定洞道等の届 | | | | | | |
| | 46条 | 少量危険物貯蔵取扱届 | 5 | 2 | 3 | 4 | 14 | |
| | | 指定可燃物貯蔵取扱届 | 1 | 11 | | | 12 | |
| その他 | 消防法令適合通知書交付申請 | | 24 | 1 | 3 | 28 | | |
| 総 | 数 | 1290 | 962 | 113 | 451 | 2816 | | |

(2) 防火指導及び広報活動等の状況

(令和4年4月1日～令和5年3月31日)

| | |
|--------------------------|-------|
| 防火指導(避難訓練・消火訓練・防火映画等) | 62件 |
| 救急法指導 | 28件 |
| 合同火災防御訓練・演習等 | 9件 |
| 見学(消防本部・消防署・出張所) | 16件 |
| 巡回広報 | 361件 |
| 広報(防災行政無線及び同報無線によるもの) | 8件 |
| 広報(ケーブルテレビ等によるもの) | 24件 |
| 広報誌発行 | 1件 |
| 住宅防火診断(寝たきり、65歳以上の一人暮らし) | 1583件 |

(3) 防火管理者資格取得状況

| | |
|----------------|-----|
| 甲種防火管理新規講習受講者数 | 37名 |
| 甲種防火管理再講習受講者数 | 14名 |

(4)防火対象物数

(令和5年3月31日現在)

| 区 分 | | 柳井市 | 周防大島町 | 上関町 | 平生町 | 計 |
|--------|------------------------------------|------|-------|-----|-----|------|
| (1) | イ 劇場、映画館、演芸場又は観覧場 | 2 | 4 | | | 6 |
| | ロ 公会堂又は集会場 | 22 | 26 | 10 | 13 | 71 |
| (2) | イ キャバレー、カフェーの類 | 1 | | | | 1 |
| | ロ 遊技場又はダンスホール | 6 | | | 2 | 8 |
| | ハ 性風俗関連特殊営業店舗等 | | | | | |
| (3) | ニ カラオケボックスの類 | 2 | | | | 2 |
| | イ 待合、料理店の類 | | 1 | | | 1 |
| (4) | ロ 飲食店 | 66 | 24 | 8 | 12 | 110 |
| | ハ 百貨店、マーケット又は物品販売店舗等 | 97 | 26 | 1 | 17 | 141 |
| (5) | イ 旅館、ホテル、宿泊所 | 28 | 64 | 7 | 3 | 102 |
| | ロ 寄宿舎、下宿、共同住宅 | 205 | 48 | 5 | 74 | 332 |
| (6) | イ(1) 特定診療科、一般病床を有する病院 | 3 | 3 | | | 6 |
| | イ(2) 特定診療科、4人以上の入院施設を有する診療所 | 2 | 1 | | | 3 |
| | イ(3) (1)、(2)以外の病院、診療所又は入所施設を有する助産所 | 1 | | | | 1 |
| | イ(4) 入院施設を有しない診療所又は入所施設を有しない助産所 | 30 | 6 | 1 | 10 | 47 |
| | ロ(1) 避難が困難な要介護者を主として入所させる老人ホーム等 | 20 | 15 | | 4 | 39 |
| | ロ(2) 救護施設 | | 1 | | | 1 |
| | ロ(3) 乳児院 | | | | | |
| | ロ(4) 障害児入所施設 | | | | | |
| | ロ(5) 避難が困難な障害者等を主として入所させる障害者支援施設等 | 2 | 1 | | | 3 |
| | ハ(1) ロ(1)以外の老人デイサービス、経費老人ホーム等 | 6 | 14 | | 2 | 22 |
| | ハ(2) 更正施設 | | | | | |
| | ハ(3) 助産施設、保育所、幼保連携型認定こども園、児童養護施設等 | 16 | 10 | | 4 | 30 |
| | ハ(4) 児童発達支援センター、情緒障害児短期治療施設、等 | 3 | | | 2 | 5 |
| | ハ(5) ロ(5)以外の障害者支援施設等 | 13 | 7 | | 2 | 22 |
| | ニ 幼稚園又は特別支援学校 | 2 | | | 1 | 3 |
| (7) | 小学校、中学校、高校学校の類 | 58 | 50 | 6 | 14 | 128 |
| (8) | 図書館、博物館、美術館の類 | 3 | 7 | | 2 | 12 |
| (9) | イ 蒸気浴場、熱気浴場に類する公衆浴場 | | | | | |
| | ロ 上記以外の公衆浴場 | | 3 | 1 | | 4 |
| (10) | 車両の停車場、船舶又は航空機の発着場 | 2 | | | | 2 |
| (11) | 神社、寺院、教会の類 | 17 | 24 | 2 | 9 | 52 |
| (12) | イ 工場又は作業場 | 120 | 43 | 3 | 71 | 237 |
| | ロ 映画スタジオ又はテレビスタジオ | | 1 | | | 1 |
| (13) | イ 自動車車庫又は駐車場 | 18 | 5 | | 3 | 26 |
| | ロ 飛行機又は回転翼航空機の格納庫 | | | | | |
| (14) | 倉庫 | 127 | 31 | 5 | 54 | 217 |
| (15) | (1)～(14)に該当しない事業場 | 153 | 56 | 14 | 35 | 258 |
| (16) | イ 複合用途で(1)～(4)、(5)イ、(6)、(9)イが存するもの | 98 | 37 | 12 | 17 | 164 |
| | ロ 複合用途で上記以外のもの | 44 | 18 | 4 | 12 | 78 |
| (16-2) | 地下街 | | | | | |
| (16-3) | 準地下街 | | | | | |
| (17) | 重要文化財の類 | 8 | 1 | 1 | | 10 |
| (18) | 延長50メートル以上のアーケード | | | | | |
| 計 | | 1175 | 527 | 80 | 363 | 2145 |

※本表は、消防法第17条の規定が適用されないものは含まれない。

(5)防火管理者を要する対象物数

(令和5年3月31日現在)

| 区 分 | | 柳井市 | 周防大島町 | 上関町 | 平生町 | 計 |
|------|------------------------------------|-----|-------|-----|-----|-----|
| (1) | イ 劇場、映画館、演芸場又は観覧場 | 2 | 2 | | | 4 |
| | ロ 公会堂又は集会場 | 29 | 24 | 10 | 13 | 76 |
| (2) | イ キャバレー、カフェーの類 | 1 | | | | 1 |
| | ロ 遊技場又はダンスホール | 4 | | | 2 | 6 |
| (3) | ハ 性風俗関連特殊営業店舗等 | | | | | |
| | ニ カラオケボックスの類 | 2 | | | | 2 |
| (4) | イ 待合、料理店の類 | | | | | |
| | ロ 飲食店 | 34 | 4 | | 6 | 44 |
| (5) | 百貨店、マーケット又は物品販売店舗等 | 69 | 17 | 1 | 12 | 99 |
| (6) | イ 旅館、ホテル、宿泊所 | 6 | 6 | 1 | 1 | 14 |
| | ロ 寄宿舎、下宿、共同住宅 | 19 | 4 | 1 | 4 | 28 |
| (7) | イ(1) 特定診療科、一般病床を有する病院 | 3 | 3 | | | 6 |
| | イ(2) 特定診療科、4人以上の入院施設を有する診療所 | 3 | 1 | | 2 | 6 |
| | イ(3) (1)、(2)以外の病院、診療所又は入所施設を有する助産所 | 1 | | | | 1 |
| | イ(4) 入院施設を有しない診療所又は入所施設を有しない助産所 | 7 | 2 | | | 9 |
| | ロ(1) 避難が困難な要介護者を主として入所させる老人ホーム等 | 14 | 12 | | 4 | 30 |
| | ロ(2) 救護施設 | | 1 | | | 1 |
| | ロ(3) 乳児院 | | | | | |
| | ロ(4) 障害児入所施設 | | | | | |
| | ロ(5) 避難が困難な障害者等を主として入所させる障害者支援施設等 | 2 | 1 | | | 3 |
| | ハ(1) ロ(1)以外の老人デイサービス、経費老人ホーム等 | 2 | 4 | | 2 | 8 |
| | ハ(2) 更正施設 | | | | | |
| | ハ(3) 助産施設、保育所、幼保連携型認定こども園、児童養護施設等 | 13 | 6 | | 4 | 23 |
| | ハ(4) 児童発達支援センター、情緒障害児短期治療施設、等 | | | | 2 | 2 |
| | ハ(5) ロ(5)以外の障害者支援施設等 | 2 | 2 | | 1 | 5 |
| | ニ 幼稚園又は特別支援学校 | 1 | | | 1 | 2 |
| (8) | 小学校、中学校、高校学校の類 | 16 | 13 | 2 | 5 | 36 |
| (9) | 図書館、博物館、美術館の類 | 2 | 5 | | 2 | 9 |
| (10) | イ 蒸気浴場、熱気浴場に類する公衆浴場 | | | | | |
| | ロ 上記以外の公衆浴場 | 1 | 2 | 1 | | 4 |
| (11) | 車両の停車場、船舶又は航空機の発着場 | | | | | |
| (12) | 神社、寺院、教会の類 | 9 | 4 | 1 | 6 | 20 |
| (13) | イ 工場又は作業場 | 6 | 5 | | 3 | 14 |
| | ロ 映画スタジオ又はテレビスタジオ | | | | | |
| (14) | イ 自動車車庫又は駐車場 | | | | | |
| | ロ 飛行機又は回転翼航空機の格納庫 | | | | | |
| (15) | 倉庫 | 1 | | | | 1 |
| (16) | (1)～(14)に該当しない事業場 | 43 | 19 | 5 | 7 | 74 |
| (17) | イ 複合用途で(1)～(4)、(5)イ、(6)、(9)イが存するもの | 53 | 20 | 6 | 8 | 87 |
| | ロ 複合用途で上記以外のもの | 7 | 1 | 1 | | 9 |
| (18) | (16-2) 地下街 | | | | | |
| (19) | (16-3) 地下街 | | | | | |
| (20) | 重要文化財の類 | 2 | | | | 2 |
| (21) | 延長50メートル以上のアーケード | | | | | |
| 計 | | 354 | 158 | 29 | 85 | 626 |

(6) 3階以上及び地階を有する建築物数

(令和5年3月31日現在)

| 市町別 区分 | 柳井市 | | | | | | | | | | | 周防大島町 | | | | 上関町 | | | | 平生町 | | | | | | |
|-----------|------|-----|----|----|----|----|-----|-----|-----|-----|-----|-------|----|----|----|-----|----|----|----|-----|----|----|----|----|-----|---|
| | 3階 | 4階 | 5階 | 6階 | 7階 | 9階 | 10階 | 11階 | 12階 | 13階 | 15階 | 地階有 | 3階 | 4階 | 5階 | 地階有 | 3階 | 4階 | 5階 | 地階有 | 3階 | 4階 | 5階 | 6階 | 地階有 | |
| (1) | イ | 2 | | | | | | | | | | | | | | | | | | | | | | | | |
| | ロ | 2 | 1 | | | | | | | | | 1 | 1 | | | | | | | | 2 | | | | | |
| (2) | イ | | | | | | | | | | | | | | | | | | | | | | | | | |
| | ロ | 1 | | | | | | | | | | | | | | | | | | | | | | | | |
| | ハ | | | | | | | | | | | | | | | | | | | | | | | | | |
| (3) | イ | | | | | | | | | | | | 1 | | | | | | | | | | | | | |
| | ロ | 6 | 1 | | | | | | | | | | | | | | | | | | | | | | | |
| (4) | | 9 | | | | | | | | | | 2 | | | | | | | | | 1 | | | | | |
| (5) | イ | 3 | 2 | 2 | 1 | | | | | | | | 2 | | | | | | | | | 1 | | | | |
| | ロ | 40 | 21 | 9 | 3 | 1 | 1 | 1 | 1 | 1 | 2 | 1 | 17 | 4 | 1 | | | 1 | | | 2 | 2 | 5 | | | |
| (6) | イ(1) | | | 2 | | 1 | | | | | | 2 | | 1 | 2 | | | | | | | | | | | |
| | イ(2) | 2 | | | | | | | | | | | 1 | | | | | | | | | | | | | |
| | イ(3) | | 1 | 1 | | | | | | | | | | | | | | | | | | | | | | |
| | イ(4) | 4 | 1 | 1 | | | | | | | | | | | | | | | | | 2 | | | | | |
| | ロ(1) | 2 | | | 1 | | | | | | | 1 | 1 | | | | | | | | 1 | | | | | |
| | ロ(2) | | | | | | | | | | | | | | | | | | | | | | | | | |
| | ロ(3) | | | | | | | | | | | | | | | | | | | | | | | | | |
| | ロ(4) | | | | | | | | | | | | | | | | | | | | | | | | | |
| | ロ(5) | | | | | | | | | | | | | | | 1 | | | | | | | | | | |
| | ハ(1) | | | | | | | | | | | | | | | | | | | | | | 1 | | | |
| | ハ(2) | | | | | | | | | | | | | | | | | | | | | | | | | |
| | ハ(3) | 1 | | | | | | | | | | 1 | | | | | | | | | | | | | | |
| | ハ(4) | | | | | | | | | | | | | | | | | | | | | | | | | |
| | ハ(5) | 2 | | | | | | | | | | | | | | | | | | | | | | | | |
| ニ | | | | | | | | | | | | | | | | | | | | | | | | | | |
| (7) | | 13 | 3 | | | | | | | | | 1 | 14 | 2 | 2 | 1 | 1 | | 1 | 6 | 1 | | | | | |
| (8) | | | | | | | | | | | | | | | | 1 | | | | | | | | | | |
| (9) | イ | | | | | | | | | | | | | | | | | | | | | | | | | |
| | ロ | | | | | | | | | | | | | | 1 | | | | 1 | | | | | | | |
| (10) | | | | | | | | | | | | | | | | | | | | | | | | | | |
| (11) | | | 1 | | | | | | | | | 1 | | | | | | | | | | | | | | |
| (12) | イ | 8 | 2 | | | | | | | | | 1 | 1 | | 1 | | | | | | 2 | 1 | | | | |
| | ロ | | | | | | | | | | | | | | | | | | | | | | | | | |
| (13) | イ | | | | | | | | | | | | | | | | | | | | 1 | | | | | |
| | ロ | | | | | | | | | | | | | | | | | | | | | | | | | |
| (14) | | 4 | | | | | | | | | | | 2 | | | 1 | | | | | | | | | | |
| (15) | | 23 | 10 | 3 | 1 | | | | | | | 17 | 8 | 2 | 2 | 6 | 4 | | | 1 | 4 | | | | | 1 |
| (16) | イ | 34 | 3 | 3 | | | 1 | | | | | 4 | 10 | 3 | | 1 | 1 | | | 1 | | | 1 | 2 | | |
| | ロ | 13 | | | | | | | | | | | 2 | 1 | 1 | | 3 | 1 | | 1 | | | 1 | | | |
| (16-2) | | | | | | | | | | | | | | | | | | | | | | | | | | |
| (16-3) | | | | | | | | | | | | | | | | | | | | | | | | | | |
| (17) | | | | | | | | | | | | | | | | | | | | | | | | | | |
| (18) | | | | | | | | | | | | | | | | | | | | | | | | | | |
| 計 | | 170 | 47 | 21 | 6 | 2 | 2 | 1 | 1 | 1 | 2 | 1 | 31 | 60 | 13 | 8 | 13 | 9 | 1 | 1 | 3 | 23 | 5 | 6 | 2 | 3 |

※この表の「区分」欄は、前掲の区分欄を略記した。

(7) 立入検査実施状況及び消防法令違反等の処理状況

(令和4年4月1日～令和5年3月31日)

| 区分 | 立入検査実施件数 | | 処理件数 | | | 改善済の 確認件数 | 改善継続 中のもの |
|--------|------------------------------------|----------------|---------|-------|---------|--------------|--------------|
| | 実施回数 | 指摘件数 法令違反等の | その場で改善済 | 警告書交付 | 措置命令書交付 | | |
| (1) { | イ 劇場、映画館、演芸場又は観覧場 | 1 | 1 | | | 1 | |
| | ロ 公会堂又は集会場 | 15 | 3 | | | 3 | |
| (2) { | イ キャバレー、カフェの類 | | | | | | |
| | ロ 遊技場又はダンスホール | 3 | | | | | |
| | ハ 性風俗関連特殊営業店舗等 | | | | | | |
| (3) { | ニ カラオケボックスの類 | 2 | | | | | |
| | イ 待合、料理店の類 | | | | | | |
| | ロ 飲食店 | 4 | | | | | |
| (4) | 百貨店、マーケット又は物品販売店舗等 | 43 | 3 | | | 3 | |
| (5) { | イ 旅館、ホテル、宿泊所 | 6 | 2 | | | 2 | |
| | ロ 寄宿舎、下宿、共同住宅 | 1 | 1 | | | 1 | |
| | イ(1) 特定診療科、一般病床を有する病院 | 5 | 4 | | | 4 | |
| | イ(2) 特定診療科、4人以上の入院施設を有する診療所 | | | | | | |
| | イ(3) (1)、(2)以外の病院、診療所又は入所施設を有する助産所 | | | | | | |
| | イ(4) 入院施設を有しない診療所又は入所施設を有しない助産所 | 1 | | | | | |
| | ロ(1) 避難が困難な要介護者を主として入所させる老人ホーム等 | 11 | | | | | |
| | ロ(2) 救護施設 | | | | | | |
| | ロ(3) 乳児院 | | | | | | |
| (6) { | ロ(4) 障害児入所施設 | | | | | | |
| | ロ(5) 避難が困難な障害者等を主として入所させる障害者支援施設等 | 2 | | | | | |
| | ハ(1) ロ(1)以外の老人デイサービス、経費老人ホーム等 | 7 | | | | | |
| | ハ(2) 更正施設 | | | | | | |
| | ハ(3) 助産施設、保育所、幼保連携型認定こども園、児童養護施設等 | 17 | | | | | |
| | ハ(4) 児童発達支援センター、情緒障害児短期治療施設、等 | | | | | | |
| | ハ(5) ロ(5)以外の障害者支援施設等 | | | | | | |
| | ニ 幼稚園又は特別支援学校 | 3 | | | | | |
| (7) | 小学校、中学校、高校学校の類 | 15 | | | | | |
| (8) | 図書館、博物館、美術館の類 | | | | | | |
| (9) { | イ 蒸気浴場、熱気浴場に類する公衆浴場 | | | | | | |
| | ロ 上記以外の公衆浴場 | | | | | | |
| (10) | 車両の停車場、船舶又は航空機の発着場 | | | | | | |
| (11) | 神社、寺院、教会の類 | | | | | | |
| (12) { | イ 工場又は作業場 | 24 | | | | | |
| | ロ 映画スタジオ又はテレビスタジオ | | | | | | |
| (13) { | イ 自動車車庫又は駐車場 | 2 | | | | | |
| | ロ 飛行機又は回転翼航空機の格納庫 | | | | | | |
| (14) | 倉庫 | 13 | 2 | | | 2 | |
| (15) | (1)～(14)に該当しない事業場 | 69 | | | | | |
| (16) { | イ 複合用途で(1)～(4)、(5)イ、(6)、(9)イが存するもの | 39 | 5 | | | 5 | |
| | ロ 複合用途で上記以外のもの | | | | | | |
| (16-2) | 地下街 | | | | | | |
| (16-3) | 準地下街 | | | | | | |
| (17) | 重要文化財の類 | | | | | | |
| (18) | 延長50メートル以上のアーケード | | | | | | |
| | 計 | 283 | 21 | | | 21 | |

(8) 建築同意事務処理状況

(令和4年4月1日～令和5年3月31日)

| 件数 区分 | | 件数 | | | | | 処 理 状 況 | | | | |
|----------|--------|-----|-------|-----|-----|----|---------|-----|----------------|----------------|-------------|
| | | 柳井市 | 周防大島町 | 上関町 | 平生町 | 計 | 同 意 | | | | 不 同 意 |
| | | | | | | | 指導無 | 指導有 | 追補 加正 無・ | 追補 加正 有・ | |
| 住 宅 | | 28 | | | 7 | 35 | 35 | | 35 | | |
| (1) | イ | 1 | | | | 1 | 1 | | 1 | | |
| | ロ | | | | | | | | | | |
| (2) | イ | | | | | | | | | | |
| | ロ | | | | | | | | | | |
| | ハ ニ | | | | | | | | | | |
| (3) | イ | | | | | | | | | | |
| | ロ | 1 | | | | 1 | 1 | | 1 | | |
| (4) | | | | | | | | | | | |
| (5) | イ | 3 | 1 | | | 4 | 4 | | 4 | | |
| | ロ | | | | | | | | | | |
| (6) | イ(1) | | | | | | | | | | |
| | イ(2) | | | | | | | | | | |
| | イ(3) | | | | | | | | | | |
| | イ(4) | 3 | | | 3 | 6 | 3 | | 3 | | |
| | ロ(1) | | | | | | | | | | |
| | ロ(2) | | | | | | | | | | |
| | ロ(3) | | | | | | | | | | |
| | ロ(4) | | | | | | | | | | |
| | ロ(5) | | | | | | | | | | |
| | ハ(1) | | | | | | | | | | |
| | ハ(2) | | | | | | | | | | |
| | ハ(3) | | | | | | | | | | |
| | ハ(4) | | | | | | | | | | |
| | ハ(5) | | | | | | | | | | |
| ニ | | | | | | | | | | | |
| (7) | | 2 | | | | 2 | 2 | | 2 | | |
| (8) | | | | | | | | | | | |
| (9) | イ | | | | | | | | | | |
| | ロ | | | | | | | | | | |
| (10) | | | | | | | | | | | |
| (11) | | | | | | | | | | | |
| (12) | イ | | 1 | | 1 | 2 | 2 | | 2 | | |
| | ロ | | | | | | | | | | |
| (13) | イ | | | | | | | | | | |
| | ロ | | | | | | | | | | |
| (14) | | 3 | | | | 3 | 2 | 1 | 2 | 1 | |
| (15) | | 4 | 1 | | | 5 | 5 | | 5 | | |
| (16) | イ | | | 1 | 1 | 2 | | 1 | | 1 | |
| | ロ | | | | | | | | | | |
| (16-2) | | | | | | | | | | | |
| (16-3) | | | | | | | | | | | |
| (17) | | | | | | | | | | | |
| (18) | | | | | | | | | | | |
| そ の 他 | | | | | | | | | | | |
| 計 | | 45 | 3 | 1 | 12 | 61 | 55 | 2 | 55 | 2 | |

※この表の「区分」欄は、前掲の区分欄を略記した。

危険物

(1) 類別危険物施設一覧

(令和5年3月31日現在)

| | 製造所 | 貯蔵所 | | | | | | | 取扱所 | | | | 計 | |
|-----|-----|-----|----|-----|----|----|----|----|-----|----|----|----|-----|---|
| | | 屋内 | 屋外 | タンク | | | | | 給油 | 販売 | 移送 | 一般 | | |
| | | | | 屋内 | 屋外 | 地下 | 簡易 | 移動 | | | | | | |
| 第1類 | | | | | | | | | | | | | | |
| 第2類 | | | | | 2 | | | 4 | | | | | | 6 |
| 第3類 | | | | | | | | | | | | | | |
| 第4類 | 10 | 34 | 5 | 5 | 80 | 57 | | 23 | 62 | 1 | | 56 | 333 | |
| 第5類 | | 1 | | | | | | | | | | | | 1 |
| 第6類 | | | | | 1 | | | | | | | | | 1 |
| 混在 | 4 | 2 | | | | | | | | | | 5 | 11 | |
| 計 | 14 | 37 | 5 | 5 | 83 | 57 | | 27 | 62 | 1 | | 61 | 352 | |

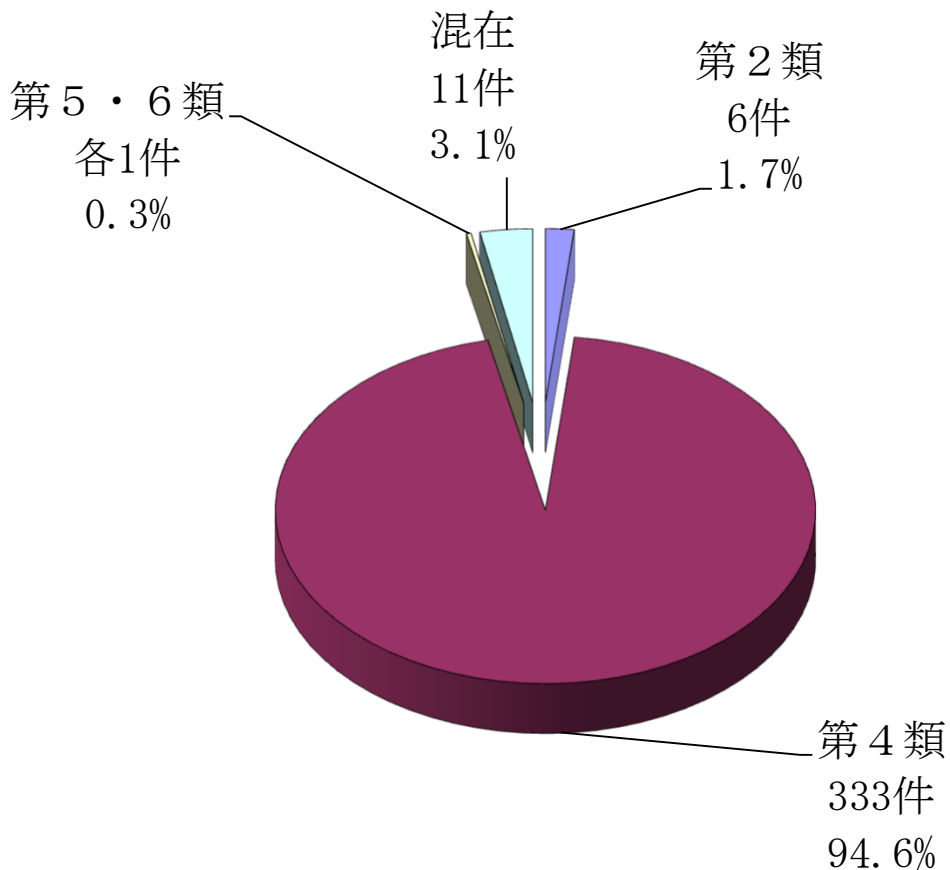

(2) 市町別・区分別危険物施設一覽

(令和5年3月31日現在)

| | 製造所 | 貯 蔵 所 | | | | | | | 取 扱 所 | | | | 計 |
|-------|-----|-------|----|-------|----|----|----|----|-------|----|----|----|-----|
| | | 屋内 | 屋外 | タ ン ク | | | | | 給油 | 販売 | 移送 | 一般 | |
| | | | | 屋内 | 屋外 | 地下 | 簡易 | 移動 | | | | | |
| 柳井市 | 5 | 21 | 2 | 2 | 38 | 27 | | 4 | 29 | 1 | | 24 | 153 |
| 周防大島町 | | 5 | | 1 | 13 | 21 | | 2 | 20 | | | 8 | 70 |
| 上関町 | | 3 | 1 | 2 | 8 | 3 | | 3 | 3 | | | 5 | 28 |
| 平生町 | 9 | 8 | 2 | | 24 | 6 | | 18 | 10 | | | 24 | 101 |
| 計 | 14 | 37 | 5 | 5 | 83 | 57 | | 27 | 62 | 1 | | 61 | 352 |

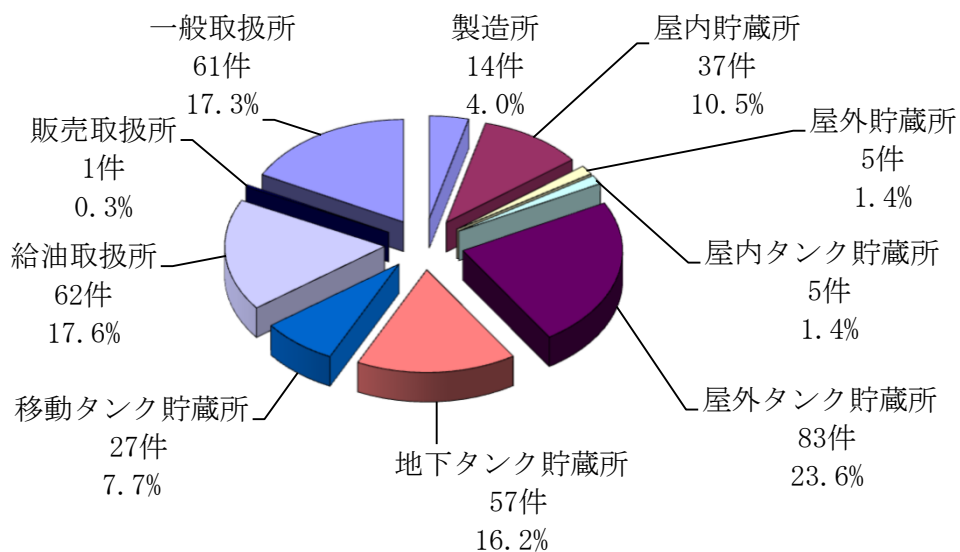
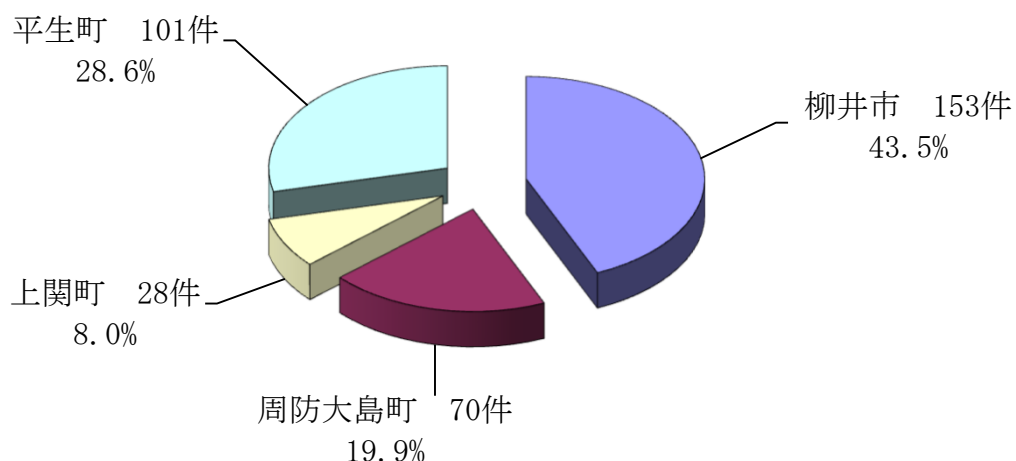

(3) 倍数別危険物施設一覽

(令和5年3月31日現在)

| | 製造所 | 貯蔵所 | 取扱所 | 計 |
|-----------------|-----|-----|-----|-----|
| 5倍以下 | 4 | 76 | 29 | 109 |
| 5倍を超え10倍以下 | | 42 | 24 | 66 |
| 10倍 " 50倍 " | 4 | 42 | 35 | 81 |
| 50倍 " 100倍 " | 1 | 10 | 14 | 25 |
| 100倍 " 150倍 " | 1 | 14 | 6 | 21 |
| 150倍 " 200倍 " | | 10 | 6 | 16 |
| 200倍 " 1,000倍 " | 4 | 20 | 9 | 33 |
| 1,000倍を超え | | | 1 | 1 |
| 総 計 | | | | 352 |

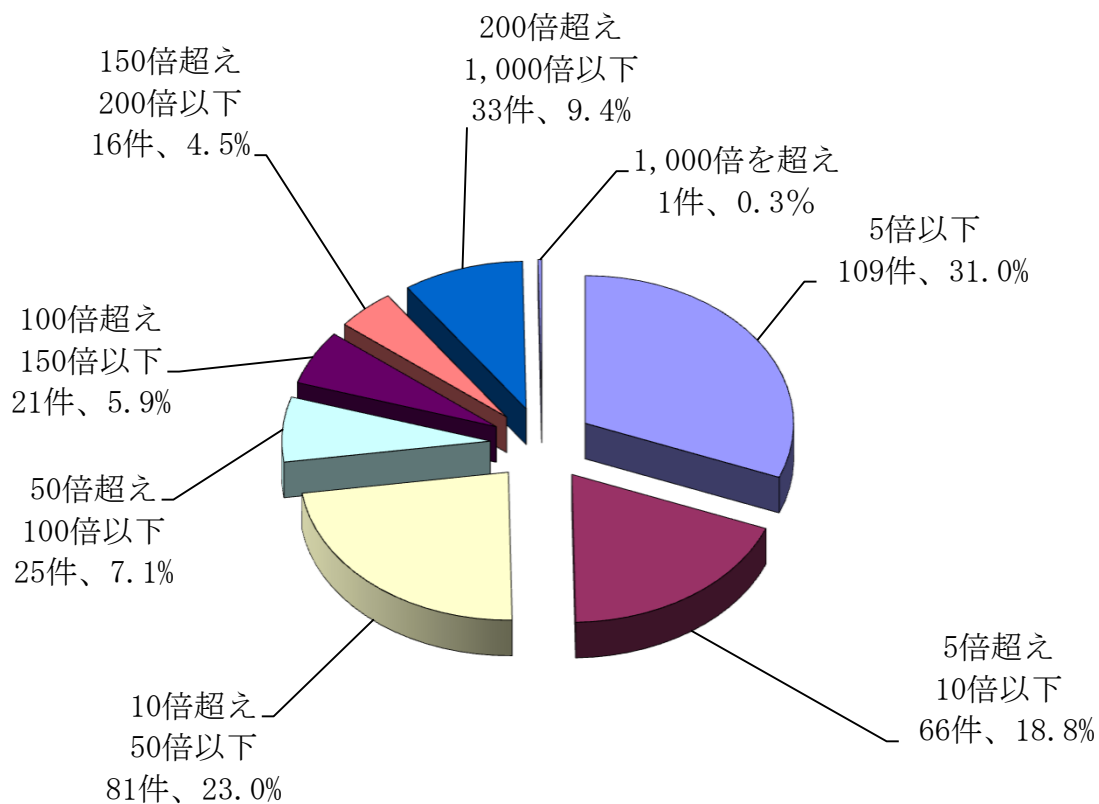

(4) 危険物施設許認可諸届出状況

(令和4年4月1日～令和5年3月31日)

| | | 製造所 | 貯蔵所 | | | | | | 取扱所 | | | | 計 | |
|------------|----|-----|-----|----|-----|---------|----|----|-----|----|----|----|----|-----|
| | | | 屋内 | 屋外 | タンク | | | | | 給油 | 販売 | 移送 | | 一般 |
| | | | | | 屋内 | 屋外 | 地下 | 簡易 | 移動 | | | | | |
| 許可 | 設置 | | 1 | | | | | | 1 | | | | | 2 |
| | 変更 | 4 | | | | 7 | | | 1 | 7 | | | 3 | 22 |
| 完成検査 | 設置 | | | | | | | | 1 | | | | | 1 |
| | 変更 | 4 | | | | 7 | | | | 7 | | | 4 | 22 |
| 仮使用承認 | | 4 | | | | 7 | | | | 5 | | | 3 | 19 |
| 予防規程認可 | | | | | | | | | | 14 | | | | 14 |
| 保安監督者選解任届 | | 3 | 2 | 1 | | | 3 | | | 9 | | | 1 | 19 |
| 軽微な変更届 | | 4 | | | 1 | 1 | | | | 26 | | | 9 | 41 |
| 類品名数量倍数変更届 | | | | | 1 | | | | | 1 | | | | 2 |
| 譲渡引渡届 | | | 1 | | | | | | | 2 | | | 1 | 4 |
| 名称変更等の届 | | 4 | 15 | | 1 | 25 | 4 | | | 4 | | | 6 | 59 |
| 廃止届 | | | 2 | 2 | | 2 | 1 | | 1 | 4 | | | 3 | 15 |
| 計 | | 23 | 21 | 3 | 3 | 49 | 8 | | 4 | 79 | | | 30 | 220 |
| タンク検査 | | | 2 | | | 仮貯蔵・仮取扱 | | | | 5 | | | | |

(5) 危険物施設立入検査実施状況

(令和3年4月1日～令和4年3月31日)

| | | 製造所 | 貯蔵所 | 取扱所 | 計 |
|---------------|----------|-----|-----|-----|----|
| 立入検査実施施設 | | 3 | 15 | 29 | 47 |
| 立入検査回数 | | 8 | 32 | 54 | 94 |
| 基準不適合件数 | 位置・構造・設備 | | | | |
| | 危険物貯蔵取扱 | | | | |
| 上記基準違反の是正確認件数 | | | | | |

(6) 危険物手数料徴収状況

(令和4年4月1日～令和5年3月31日)

| | | 製造所 | 貯蔵所 | 取扱所 | 計(円) |
|---------|----|---------|--------|---------|-----------|
| 許可 | 設置 | | 46,000 | | 46,000 |
| | 変更 | 194,000 | 95,000 | 312,500 | 601,500 |
| 完成検査 | 設置 | | 13,000 | | 13,000 |
| | 変更 | 92,000 | 41,000 | 175,500 | 308,500 |
| 仮使用承認 | | 21,600 | 37,800 | 43,200 | 102,600 |
| タンク検査 | | 22,000 | | | 22,000 |
| 仮貯蔵・仮取扱 | | 27,000 | | | 27,000 |
| 総計(円) | | | | | 1,120,600 |

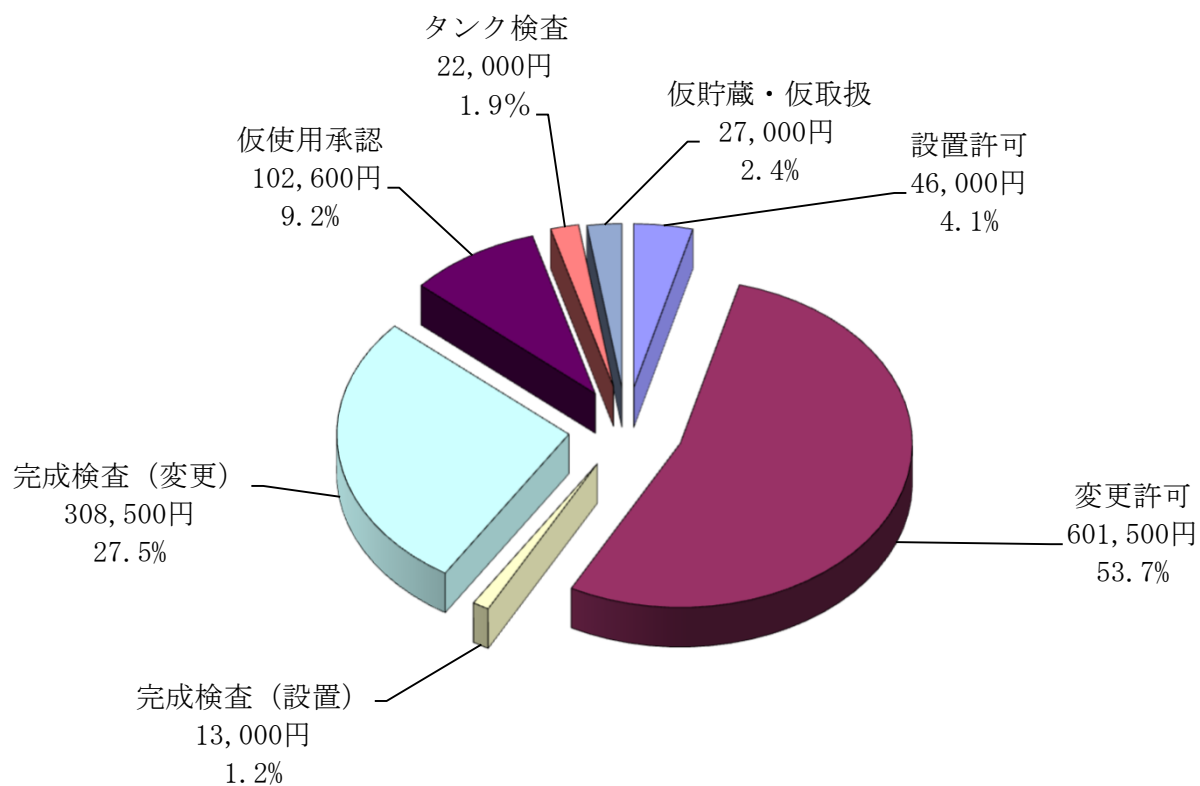

(7) 液化石油ガスに係る事務処理状況

(令和4年4月1日～令和5年3月31日)

| 区 分 | 件 数 |
|-------------|-----|
| 液化石油ガス設備工事届 | 5 |

(8) 危険物取扱者保安講習実施状況

(令和4年4月1日～令和5年3月31日)

| 実 施 回 数 | 受講者数 (人) |
|---------|----------|
| 2 | 149 |

(9) 危険物取扱者試験準備講習会実施状況

(令和4年4月1日～令和5年3月31日)

| 実 施 回 数 | 受講者数 (人) |
|---------|----------|
| 2 | 23 |

(10) 危険物取扱者試験受験状況

(令和4年4月1日～令和5年3月31日)

| 種 別 | 前 期 | | | 後 期 | | |
|--------|--------|--------|-------|--------|--------|-------|
| | 受験者(人) | 合格者(人) | 合格率 | 受験者(人) | 合格者(人) | 合格率 |
| 乙種 第4類 | 106 | 14 | 13.2% | 97 | 12 | 12.4% |

消 防 ク ラ ブ

各消防クラブの現況

(令和5年4月1日現在)

| | 名 称 | 所 在 地 | | 結成年月日 | クラブ員数 | 指導者数 |
|---|----------------------|----------|-------------------|------------|-------|------|
| 幼 年 消 防 ク ラ ブ | 源空寺保育園幼年消防クラブ | 742-2714 | 周防大島町大字戸田955 | S.56.5.1 | 54 | 13 |
| | ひらい保育園幼年消防クラブ | 742-2803 | 周防大島町大字土居830-7 | S.56.5.1 | 26 | 12 |
| | 久美保育所幼年消防クラブ(周防大島町立) | 742-2301 | 周防大島町大字久賀2573-2 | S.57.3.9 | 7 | 4 |
| | 余田保育園幼年消防クラブ | 742-0034 | 柳井市余田1418 | S.57.11.21 | 16 | 17 |
| | 羽仁保育園幼年消防クラブ | 742-0032 | 柳井市古開作962-5 | S.59.12.1 | 15 | 6 |
| | 大島保育所幼年消防クラブ(柳井市立) | 749-0101 | 柳井市神代2966-25 | S.60.12.3 | 10 | 3 |
| | 佐賀保育園幼年消防クラブ(平生町立) | 742-1111 | 平生町大字佐賀1525-1 | S.62.12.1 | 18 | 4 |
| | 平生幼稚園幼年消防クラブ(平生町立) | 742-1106 | 平生町大字大野南92-2 | S.63.12.7 | 16 | 3 |
| | つばさ保育園幼年消防クラブ | 742-1107 | 平生町大字曾根757-1 | H.14.4.1 | 11 | 1 |
| | ひらお保育園幼年消防クラブ | 742-1102 | 平生町大字平生村1357-1 | H.26.11.9 | 29 | 3 |
| 小 計 | | | | 10クラブ | 202 | 66 |
| 女 性 (婦 人) 防 火 ク ラ ブ | 三蒲婦人防火クラブ | 742-2102 | 周防大島町大字西三蒲新屋敷1936 | S.56.3.18 | 18 | / |
| | 大野地区女性防火クラブ | 742-1105 | 平生町大字大野北810-3 | H.3.11.9 | 14 | |
| | 周防大島町女性防火クラブ | 742-2301 | 周防大島町大字久賀270-1 | R3.11.9 | 10 | |
| 小 計 | | | | 3クラブ | 42 | |
| 合 計 | | | | 13クラブ | 244 | 名 |

急救防警

機 器

車 兩

火 災 統 計

救 急 統 計

救 助 統 計

氣 象

機 器

(1) 消防特殊器具配置状況

(令和5年4月1日現在)

| 品名および規格 | 所 属 | 計 | 消 防 本 部 | 柳 井 消 防 署 管 内 | | | | | |
|------------|--------------------|----|---------|---------------|---------|---------|-----------|-----------|-----------|
| | | | | 署 | 南 出 張 所 | 東 出 張 所 | 出 西 張 所 部 | 出 中 張 所 部 | 出 東 張 所 部 |
| エンジンカッター | パートナー・ジャパンハックス | 9 | | 2 | 1 | 1 | 2 | 2 | 1 |
| チルホール | 1.6t | 3 | | 1 | 1 | | | | 1 |
| 救命索発射銃 | ミロク式M3型 ロ型36 | 1 | | 1 | | | | | |
| 空気呼吸器 | | 74 | 3 | 33 | 6 | 7 | 10 | 9 | 6 |
| 高圧コンプレッサー | パウアー | 1 | | 1 | | | | | |
| 携帯用発電機 | ホンダEX900 ieg2800m等 | 23 | 2 | 10 | 3 | 1 | 2 | 2 | 3 |
| 油圧ジャッキ | | 2 | | 1 | | | 1 | | |
| チェーンソー | 共立、マキタ | 11 | | 3 | 2 | 1 | 2 | 1 | 2 |
| 潜水用具 | | 11 | 11 | | | | | | |
| ゴムボート | アキレス 6人乗 | 1 | 1 | | | | | | |
| 船外機 | ヤマハ(15ps・5ps・2ps) | 3 | 3 | | | | | | |
| 空気鋸 | エアーツール | 2 | | 1 | | | 1 | | |
| 救助緩降器 | | 3 | | 2 | | | 1 | | |
| マット式空気ジャッキ | V-10 V-24 | 2 | | 1 | | | 1 | | |
| 大型油圧スプレッダー | ルーカス | 2 | | 1 | | | 1 | | |
| 大型油圧切断機 | ルーカス | 2 | | 1 | | | 1 | | |
| 電動油圧救助器具 | ホルマトロ、ルーカス | 3 | | | | 1 | | 1 | 1 |
| 陽圧式化学防護服 | タイケム | 6 | | 6 | | | | | |
| 可燃性ガス測定器 | | 18 | | 8 | 2 | 2 | 2 | 2 | 2 |
| 有毒ガス測定器 | | 6 | | 1 | 1 | 1 | 1 | 1 | 1 |
| 放射線測定器 | | 22 | | 17 | 1 | 1 | 1 | 1 | 1 |
| 送排風機 | ポータブルファン | 1 | | 1 | | | | | |
| マンホール救助器具 | ロールグリス | 2 | | 2 | | | | | |
| エアータント | TAT-450 H2型 20㎡ | 2 | 1 | 1 | | | | | |

(2) デジタル無線機器保有状況

(令和5年4月1日現在)

| 局 名 | 所 属 | 計 | 消 防 本 部 | 柳 井 消 防 署 管 内 | | | | | |
|---------------|----------|----|---------|---------------|---------|---------|-----------|-----------|-----------|
| | | | | 署 | 南 出 張 所 | 東 出 張 所 | 出 西 張 所 部 | 出 中 張 所 部 | 出 東 張 所 部 |
| 消防専用超短波無線電話装置 | 固定局・基地局 | 8 | 8 | | | | | | |
| | 移動局(庁舎用) | 5 | | | 1 | 1 | 1 | 1 | 1 |
| | 移動局(車載用) | 35 | 6 | 13 | 3 | 3 | 4 | 3 | 3 |
| | 移動局(携帯用) | 30 | 7 | 8 | 3 | 3 | 3 | 3 | 3 |

(3) 消防相互応援協定の締結状況

(令和5年4月1日現在)

| 協 定 の 名 称 | 締 結 年 月 日 | 協 定 先 |
|-------------------|------------|----------------------|
| 業 務 協 定 | 令和4年7月1日 | 柳 井 海 上 保 安 署 |
| 同 上 | 令和元年11月1日 | 徳 山 海 上 保 安 部 |
| 山口県内広域消防相互応援協定 | 平成20年5月20日 | 山口県内市・町・一部事務組合 |
| 山口県消防防災ヘリコプター応援協定 | 平成20年5月20日 | 山口県内市・町・一部事務組合 |
| 火災調査等にかかる消防相互応援協定 | 平成8年4月1日 | 防府市・周南市・下松市・光地区・柳井地区 |
| 広島都市圏消防相互応援協定 | 平成29年8月28日 | 広 島 市 |

車 両

本部・署自動車等現勢一覧

(令和5年4月1日現在)

| 所 属 | 名 称 | 登 録 番 号 | メーカ-名 | 機 装 | 級 別 | 定員 | 年 式 | 購 入 年 月 | 無 線 | | 備 考 |
|-----------|---------------|---------------|-----------|---------|--------|-----|----------|----------|-----------|-------------------|-------------------------------|
| | | | | | | | | | 出 力 | 呼 出 名 称 | |
| 本 部 | 広 報 車 | 山口 800 さ 9240 | ト ヨ タ | | | 5 | H19 | H19 . 2 | 10W | やない・しれい2 | |
| | 連 絡 車 | 山口 400 つ 5317 | 日 産 | | | 9 | H30 | H30 . 11 | 10W | やない・ささつ1 | |
| | 消 防 長 車 | 山口 500 も 8834 | ト ヨ タ | | | 5 | H17 | H17 . 3 | 10W | やない・しれい1 | |
| | 広 報 車 | 山口 800 さ 6374 | 三 菱 | | | 7 | H16 | H16 . 3 | 10W | やない・ささつ6 | |
| | 連 絡 車 | 山口 400 て 5319 | ト ヨ タ | | | 5 | R5 | R5 . 2 | 10W | やない・ささつ7 | |
| | マイクロバス | 山口 200 さ 377 | 日 産 | | | 29 | H15 | H15 . 2 | 10W | やない・15 | |
| 柳 井 消 防 署 | 消 防 車 | 山口 830 ほ 119 | 日 野 | モ リ タ | A - 2 | 5 | H25 | H25 . 11 | 10W | やない・6 | CD-I型・CAFS・小型動力ポンプC-1級常載 |
| | 化 学 車 | 山口 800 す 4814 | 日 野 | 日 機 | A - 2 | 6 | H29 | H29 . 1 | 10W | やない・12 | |
| | はしご付消防車 | 山口 830 ま 119 | 日 野 | モ リ タ | 30 m 級 | 6 | H26 | H26 . 12 | 10W | やない・3 | |
| | 消 防 車 | 山口 800 す 7921 | 日 野 | 日 機 | A - 2 | 5 | R5 | R5 . 2 | 10W | やない・4 | CD-I型・水槽・小型動力ポンプC-1級常載 |
| | 水 槽 車 | 山口 88 た 9985 | 三 菱 | 藤 村 | | 2 | H10 | H10 . 9 | 10W | やない・2 | |
| | 救 急 車 | 山口 800 す 7317 | ト ヨ タ | | 高 規 格 | 7 | R3 | R3 . 9 | 10W | やない・きゆうきゆう1 | |
| | 救 急 車 | 山口 800 す 510 | 日 産 | | 高 規 格 | 7 | H21 | H21 . 3 | 10W | やない・きゆうきゆう7 | |
| | 指 揮 車 | 山口 800 す 5390 | ト ヨ タ | ト ー ハ ッ | | 7 | H30 | H30 . 2 | 10W | やない・しき1 | |
| | 救 助 工 作 車 | 山口 800 は 1474 | 日 野 | テ イ セ ン | II 型 | 6 | H23 | H23 . 10 | 10W | やない・8 | 小型移動式クレーン付 |
| | 積 載 車 | 山口 880 あ 1088 | ダ イ ハ ッ | | | 2 | H25 | H25 . 12 | 10W | やない・こうほう1 | |
| 広 報 車 | 山口 800 さ 5489 | ト ヨ タ | | | 5 | H15 | H15 . 6 | 10W | やない・ささつ5 | | |
| 南 | 消 防 車 | 山口 800 す 6932 | 日 野 | 日 機 | A - 2 | 6 | R2 | R2 . 12 | 10W | やない・13 | CD-I型・水槽・フォームプロ・小型動力ポンプC-1級常載 |
| | 救 急 車 | 山口 800 す 6340 | ト ヨ タ | | 高 規 格 | 7 | R元 | R元 . 10 | 10W | やない・きゆうきゆう3 | |
| | 広 報 車 | 山口 800 あ 1565 | ダ イ ハ ッ | | | 4 | H30 | H30 . 11 | 10W | やない・ささつ4 | |
| 東 | 消 防 車 | 山口 800 す 7385 | 日 野 | モ リ タ | A - 2 | 5 | R3 | R3 . 11 | 10W | やない・5 | CD-I型・水槽・CAFS・小型動力ポンプC-1級常載 |
| | 救 急 車 | 山口 800 す 6341 | ト ヨ タ | | 高 規 格 | 7 | R元 | R元 . 10 | 10W | やない・きゆうきゆう8 | |
| 広 報 車 | 山口 880 あ 900 | ダ イ ハ ッ | | | 4 | H23 | H23 . 12 | 10W | やない・こうほう2 | | |
| 西 部 | 消 防 車 | 山口 800 さ 8230 | 日 野 | 日 機 | A - 2 | 6 | H17 | H17 . 12 | 10W | やない・7 | CD-I型・水槽・小型動力ポンプC-1級常載 |
| | 救 急 車 | 山口 800 す 4132 | 日 産 | | 高 規 格 | 7 | H27 | H27 . 11 | 10W | やない・きゆうきゆう2 | |
| | 広 報 車 | 山口 880 あ 1733 | ダ イ ハ ッ | | | 4 | R2 | R2 . 10 | 10W | やない・しれい3 | |
| 資機材搬送車 | 山口 800 す 1856 | 日 野 | ハ ッ タ 山 口 | | 3 | H23 | H23 . 10 | 10W | やない・14 | 小型移動式クレーン・パワーゲート付 | |
| 中 部 | 消 防 車 | 山口 800 す 7876 | 日 野 | 日 機 | A - 2 | 5 | R4 | R4 . 12 | 10W | やない・11 | CD-I型・水槽・CAFS・小型動力ポンプC-1級常載 |
| | 救 急 車 | 山口 800 す 5830 | ト ヨ タ | | 高 規 格 | 7 | H30 | H30 . 11 | 10W | やない・きゆうきゆう5 | |
| | 広 報 車 | 山口 880 あ 1566 | ダ イ ハ ッ | | | 4 | H30 | H30 . 11 | 10W | やない・ささつ3 | |
| 東 部 | 消 防 車 | 山口 800 す 7402 | 日 野 | 日 機 | A - 2 | 5 | R3 | R3 . 11 | 10W | やない・9 | CD-I型・水槽・小型動力ポンプC-1級常載 |
| | 救 急 車 | 山口 800 す 5306 | ト ヨ タ | | 高 規 格 | 7 | H29 | H29 . 12 | 10W | やない・きゆうきゆう6 | |
| | 広 報 車 | 山口 880 あ 1286 | ダ イ ハ ッ | | | 4 | H27 | H27 . 11 | 10W | やない・こうほう3 | |

火 災 統 計

(1) 過去5年間の火災状況

| 区 分 | 単位 | 30年 | 令和元年 | 2年 | 3年 | 4年 |
|--------------------------|----------------|-------|--------|--------|--------|---------|
| 出 火 件 数 | 件 | 25 | 31 | 27 | 30 | 46 |
| 建 物 火 災 | 〃 | 10 | 15 | 11 | 13 | 20 |
| 全 焼 棟 数 | 棟 | 6 | 7 | 3 | 5 | 9 |
| 半 焼 棟 数 | 〃 | 1 | 1 | 1 | 1 | 1 |
| 部 分 焼 棟 数 | 〃 | 3 | 15 | 5 | 3 | 7 |
| ボ ヤ 棟 数 | 〃 | 3 | 4 | 3 | 4 | 2 |
| 林 野 火 災 | 件 | 2 | 3 | | | 2 |
| 車 両 火 災 | 〃 | | | 1 | 3 | 2 |
| 船 舶 火 災 | 〃 | | 1 | | 1 | |
| そ の 他 火 災 | 〃 | 13 | 12 | 15 | 13 | 22 |
| 損 害 額 | 千円 | 7,284 | 30,220 | 13,110 | 18,349 | 108,732 |
| 建 物 火 災 | 〃 | 7,277 | 28,787 | 5,774 | 17,798 | 107,753 |
| 林 野 火 災 | 〃 | | | | | |
| 車 両 火 災 | 〃 | | | 180 | 154 | |
| 船 舶 火 災 | 〃 | | 1,402 | | 282 | 974 |
| そ の 他 火 災 | 〃 | 7 | 31 | 7,156 | 115 | 5 |
| 焼 損 面 積 | | | | | | |
| 建 物 | m ² | 521 | 752 | 310 | 610 | 1,770 |
| 林 野 | a | 82 | 14 | | | 13 |
| 罹 災 | | | | | | |
| 世 帯 数 | 世帯 | 7 | 13 | 5 | 11 | 12 |
| 人 員 | 人 | 14 | 25 | 12 | | 44 |
| 人 的 被 害 | | | | | | |
| 死 者 | 〃 | 1 | 2 | 1 | 2 | 3 |
| 傷 者 | 〃 | 3 | 4 | 1 | 3 | 10 |
| 火 災 1 件 当 たり 損 害 額 | 千円 | 291 | 975 | 486 | 612 | 2,364 |
| 建 物 火 災 1 件 当 たり 焼 損 面 積 | m ² | 52 | 50 | 28 | 47 | 89 |
| 住 民 1 人 当 たり 損 害 額 | 円 | 118 | 497 | 220 | 310 | 1,903 |
| 人 口 1 万 人 当 たり 出 火 件 数 | 件 | 4.0 | 5.1 | 4.5 | 5.0 | 8.1 |

年別火災発生件数

件数

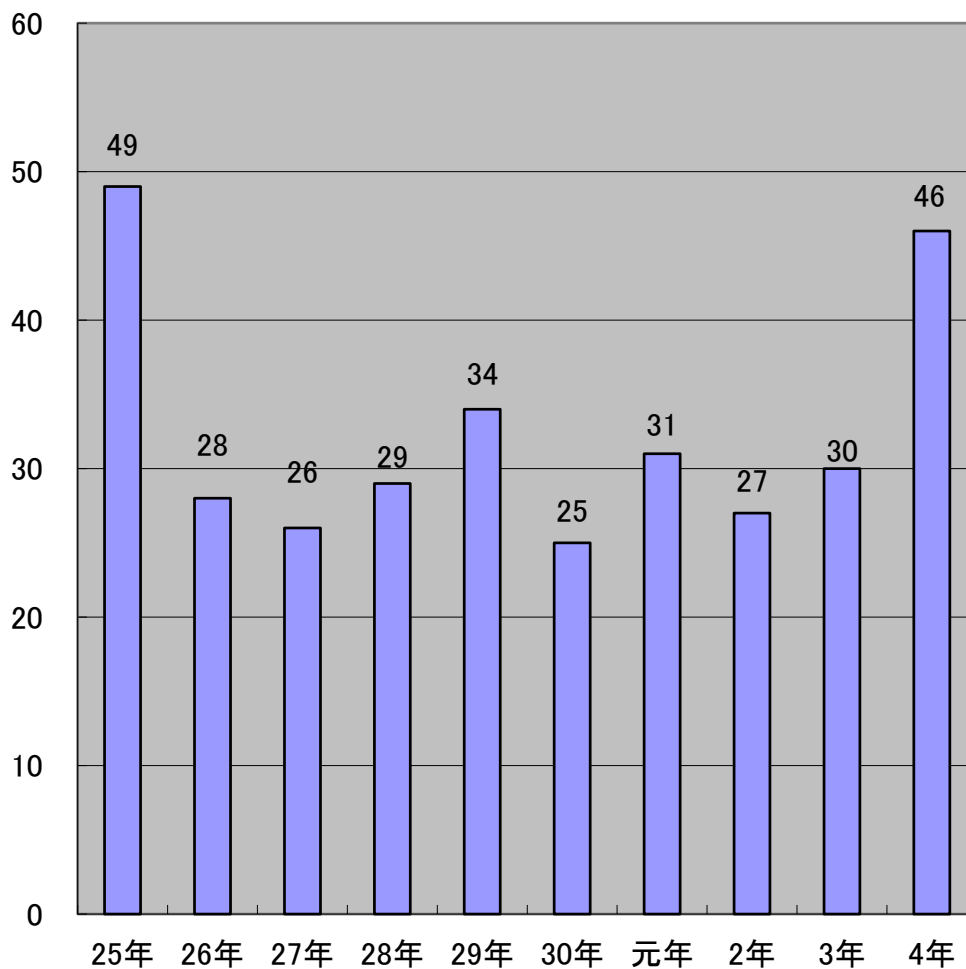

年別火災損害額

損害額
(単位:千円)

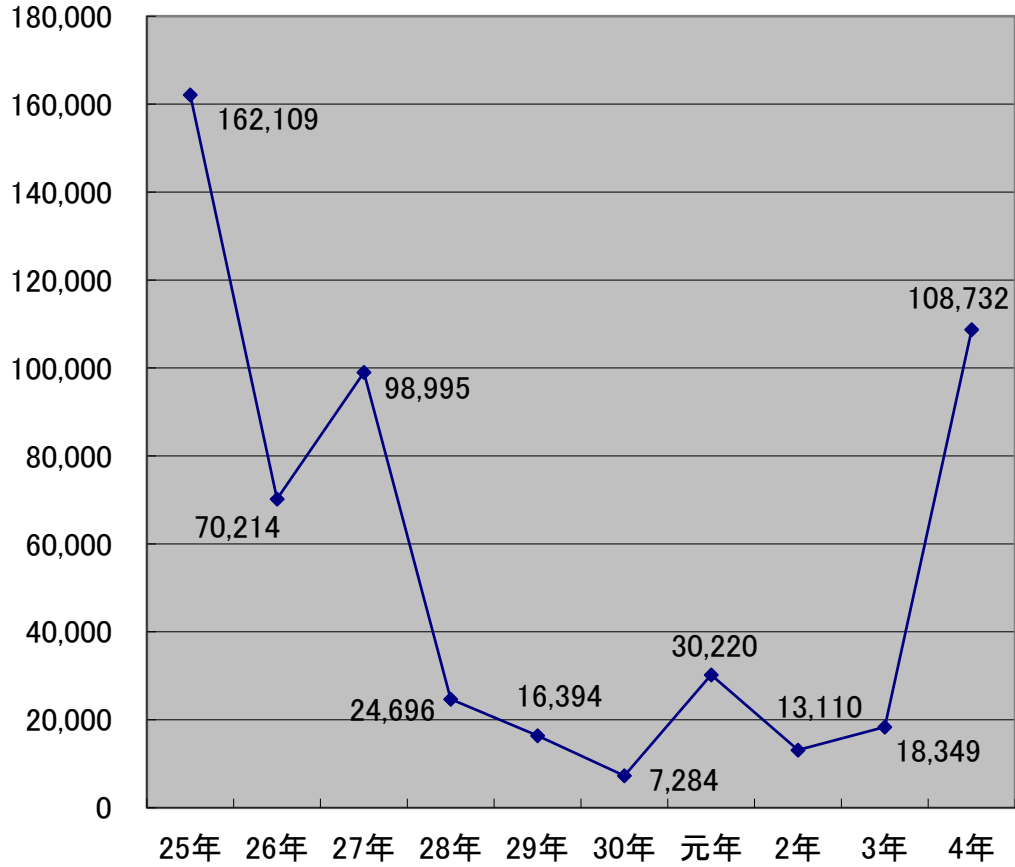

年別死傷者数

人数

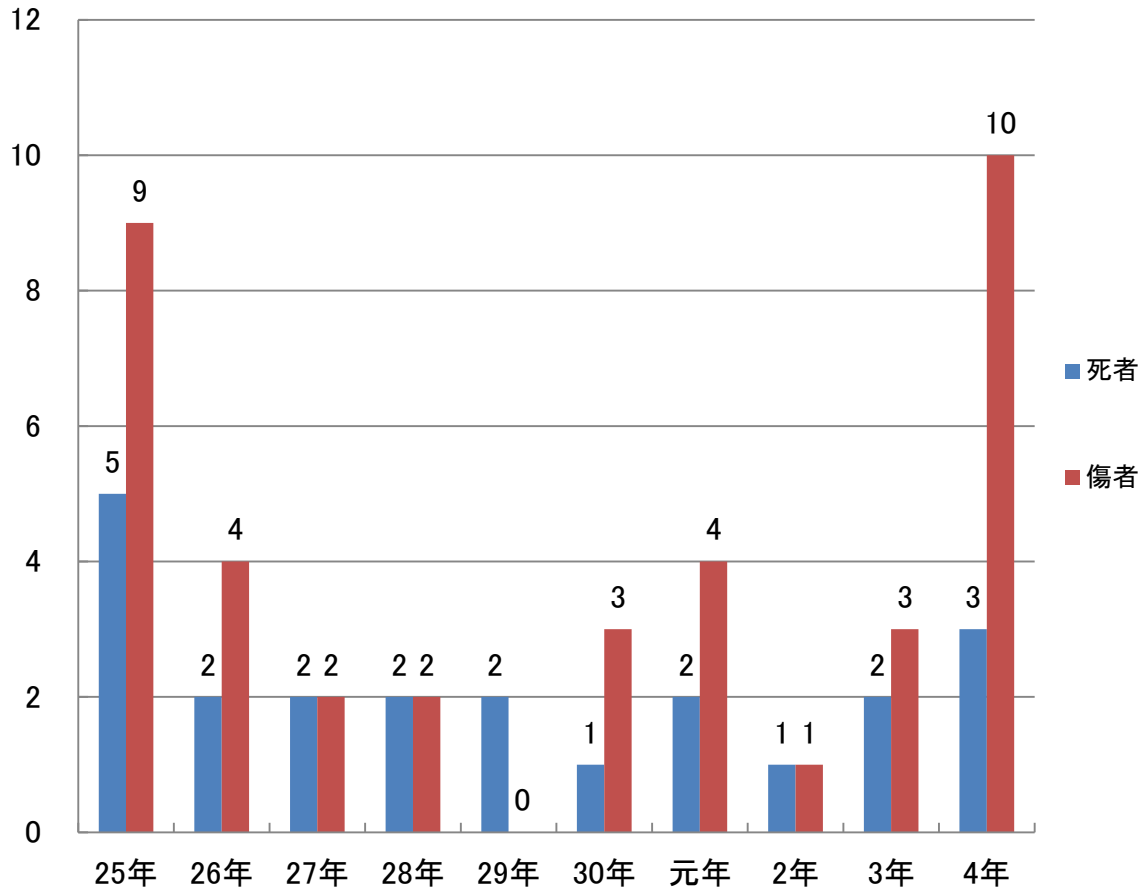

(3) 月別火災発生状況

(令和4年1月1日～令和4年12月31日)

| 区 分 | | 月 別 | | | | | | | | | | | | 計 | |
|---------|---------------------|-------|-----|-----|-----|--------|-------|-----|----|-----|--------|-----|--------|---------|-------|
| | | 1 | 2 | 3 | 4 | 5 | 6 | 7 | 8 | 9 | 10 | 11 | 12 | | |
| 火災発生件数 | 建物 | 1 | 2 | | 2 | 2 | 2 | 1 | | 2 | 4 | | 4 | 20 | |
| | 林野 | | | | | 1 | | | | | | | 1 | 2 | |
| | 車両 | | | | 1 | | | | | | | 1 | | 2 | |
| | 船舶 | | | | | | | | | | | | | | |
| | その他 | 1 | 3 | 6 | | 1 | | | 1 | 2 | 2 | 4 | 2 | 22 | |
| | 計 | 2 | 5 | 6 | 3 | 4 | 2 | 1 | 1 | 4 | 6 | 5 | 7 | 46 | |
| 焼損棟数 | 火元棟 | 全焼 | 1 | 1 | | | 1 | 1 | 1 | | | 2 | 2 | 9 | |
| | | 半焼 | | | | | 1 | | | | | | | 1 | |
| | | 部分焼 | | 1 | | | | 1 | | 2 | 1 | | 2 | 7 | |
| | | ボヤ | | | | 2 | | | | | | | | 2 | |
| | 延焼棟 | 全焼 | | | | | 1 | | | | | | 1 | 2 | |
| | | 半焼 | | | | | | | | | | | | | |
| | | 部分焼 | | 1 | | | 1 | 2 | | | | | 1 | 5 | |
| | | ボヤ | | | | | | 1 | | | | | 1 | 2 | |
| り災世帯数 | | | | | | 2 | 3 | | | 4 | | 3 | 12 | | |
| り災人員数 | | | 4 | | 3 | 6 | 8 | | | 6 | 6 | 11 | 44 | | |
| 死傷者数(人) | 傷者 | | | | | 3 | 1 | | | 1 | 3 | 2 | 10 | | |
| | 死者 | | | | 1 | | | | | | | 1 | 3 | | |
| 焼損面積 | 建物(m ²) | 178 | 41 | | | 434 | 82 | 10 | | 23 | 347 | | 655 | 1,770 | |
| | 林野(a) | | | | | 11 | | | | | | | 2 | 13 | |
| 損害額(千円) | 建物 | 1,450 | 479 | | 121 | 38,794 | 1,557 | 72 | | 935 | 33,986 | | 30,359 | 107,753 | |
| | 林野 | | | | | | | | | | | | | | |
| | 車両 | | | | 742 | | | | | | | 232 | | 974 | |
| | 船舶 | | | | | | | | | | | | | | |
| | その他 | | 4 | | | | | | | | | 1 | | 5 | |
| | 計 | 1,450 | 483 | | 863 | 38,794 | 1,557 | 72 | | 935 | 33,986 | 233 | 30,359 | 108,732 | |
| 消防活動状況 | 車台数 | 署ポンプ | 4 | 17 | 21 | 11 | 15 | 7 | 3 | 4 | 9 | 22 | 13 | 34 | 160 |
| | | 団ポンプ | 1 | 11 | 8 | 6 | 15 | 15 | 3 | 2 | 7 | 26 | 5 | 27 | 126 |
| | 延出動台数 | | 5 | 28 | 29 | 17 | 30 | 22 | 6 | 6 | 16 | 48 | 18 | 61 | 286 |
| | 人員数 | 吏員 | 12 | 50 | 86 | 38 | 42 | 21 | 9 | 9 | 30 | 62 | 33 | 91 | 483 |
| | | 団員 | 12 | 61 | 63 | 47 | 135 | 81 | 15 | 7 | 72 | 158 | 44 | 142 | 837 |
| | 延出動人員数 | | 24 | 111 | 149 | 85 | 177 | 102 | 24 | 16 | 102 | 220 | 77 | 233 | 1,320 |

(4) 市町別火災発生状況

(令和4年1月1日～令和4年12月31日)

| 区分 市町別 | 火災種別 | | | | | | 昨年との比較 | 焼損面積 | | 死傷者数(人) | | 損害額(千円) | | | | | | 人口1万人当たりの数 |
|-----------|------------|----|----|----|------------|------------|--------|---------------------|-------|----------|-----------|---------------------|----|-----|----|------------|---------------------|----------------|
| | 建物 | 林野 | 車両 | 船舶 | その他 | 計 | | 建物(m ²) | 林野(a) | 死者 | 傷者 | 建物 | 林野 | 車両 | 船舶 | その他 | 計 | |
| 柳井市 | 12 (5) | | 1 | | 12 (8) | 25 (13) | 12 | 1,122 (24) | | 2 | 4 (1) | 53,230 (120) | | 232 | | 5 | 53,467 (120) | 8.4 (4.3) |
| 周防大島町 | 5 (7) | | | | 2 (3) | 7 (12) | △5 | 274 (562) | | 1 (2) | 1 (1) | 11,409 (17,098) | | | | | 11,409 (17,261) | 5.1 (8.1) |
| 上関町 | 2 (1) | 1 | 1 | | 1 (1) | 5 (3) | 2 | 261 (24) | | | 2 (1) | 29,339 (580) | | 742 | | | 30,081 (862) | 23.5 (12.0) |
| 平生町 | 1 | 1 | | | 7 (1) | 9 (2) | 7 | 113 | | | 3 | 13,775 | | | | | 13,775 (106) | 7.9 (1.8) |
| 合計 | 20 (13) | 2 | 2 | | 22 (13) | 46 (30) | 16 | 1,770 (610) | | 3 (2) | 10 (3) | 107,753 (17,798) | | 974 | | 5 (115) | 108,732 (18,349) | 8.1 (5.1) |

市町別火災発生件数

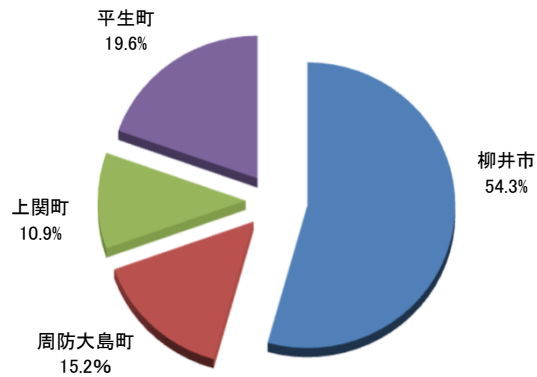

市町別火災発生種別

()は令和3年の数字 △印減数

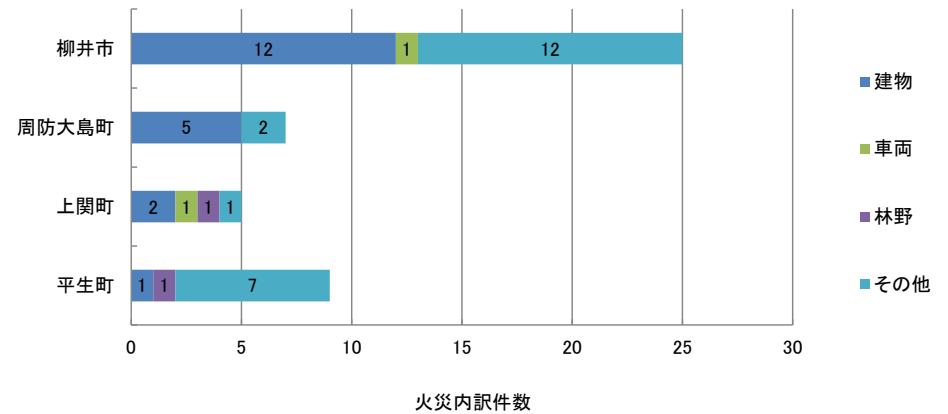

(5) 時間別火災発生状況

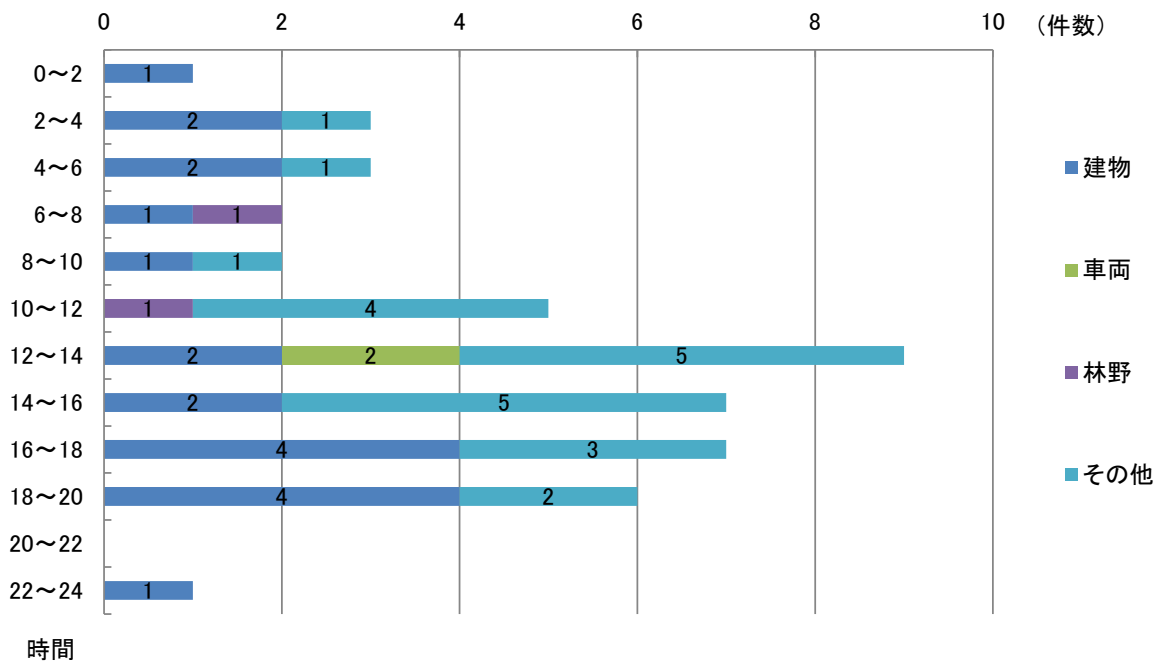

(6) 曜日別火災発生状況

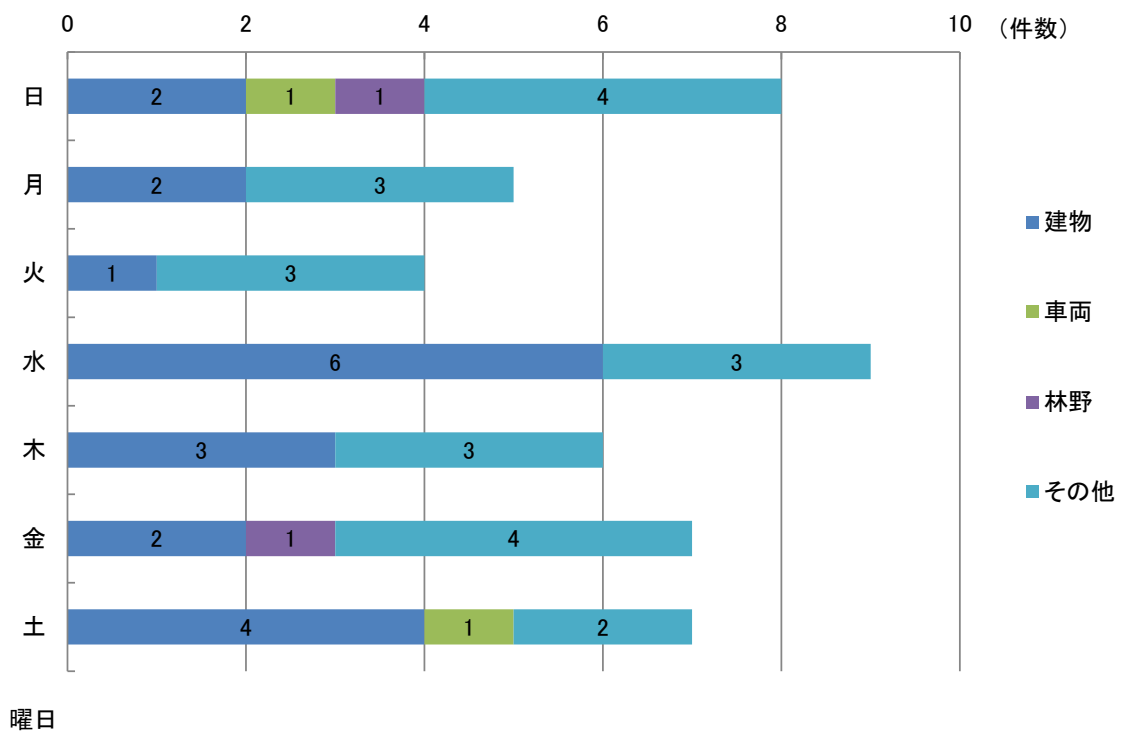

(7)原因別火災発生状況

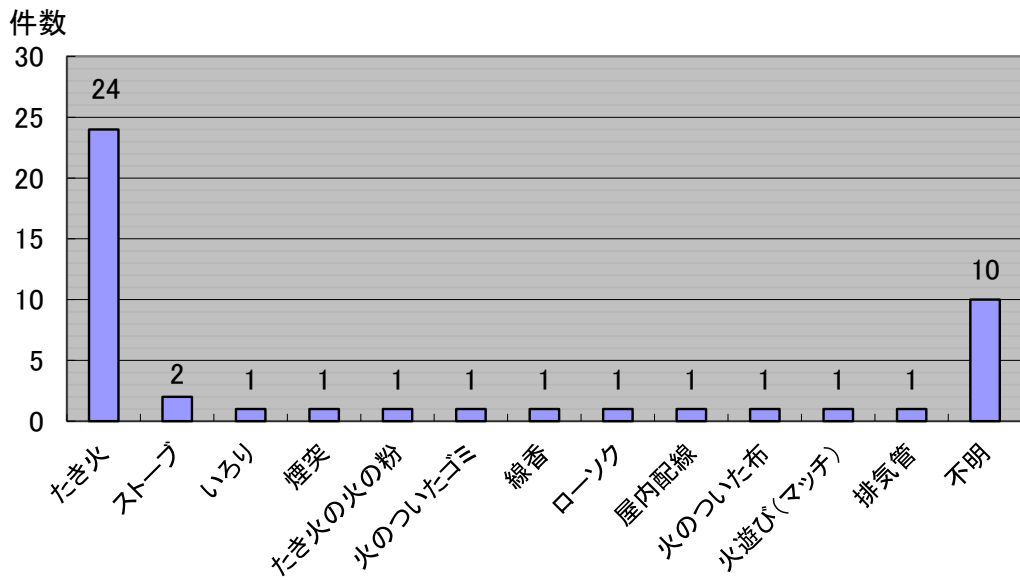

(8)覚知別火災発生状況

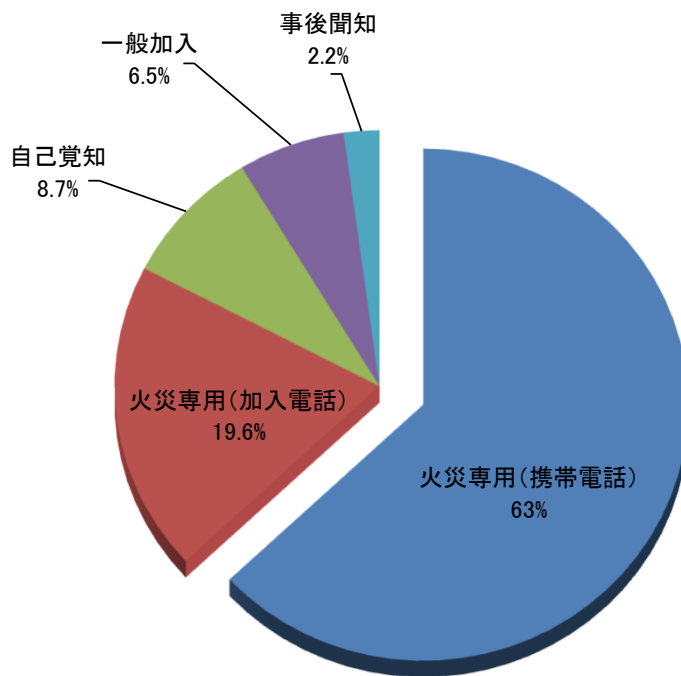

(9) 署所別火災出場状況

| 署所別 区分 | | 柳井消防署 | | | | | |
|----------------|-------|-------|------|------|-------|-------|-------|
| | | 署 | 南出張所 | 東出張所 | 西部出張所 | 中部出張所 | 東部出張所 |
| 火災 出場 回数 | 建物火災 | 16 | 3 | 11 | 3 | 4 | 4 |
| | 林野火災 | 2 | 1 | | | | |
| | 車両火災 | 1 | 1 | 1 | | | |
| | 船舶火災 | | | | | | |
| | その他火災 | 20 | 5 | 3 | 2 | 2 | |
| | 計 | 39 | 10 | 15 | 5 | 6 | 4 |
| 車両出場台数 | | 103 | 16 | 21 | 7 | 9 | 4 |
| 出場人員 | | 274 | 51 | 69 | 25 | 29 | 14 |

(10) 署所別火災出動割合

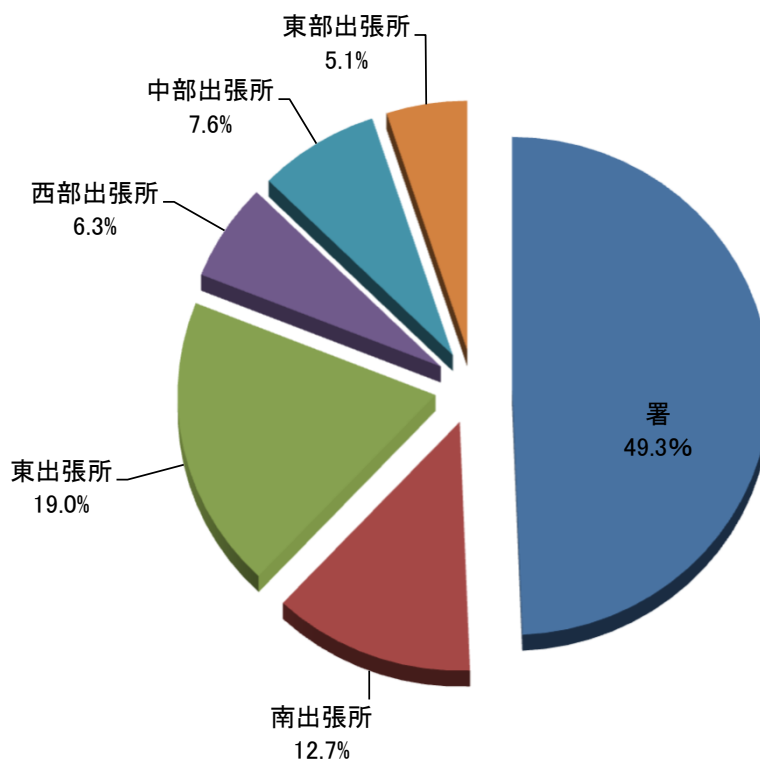

死者数114人

年齢別

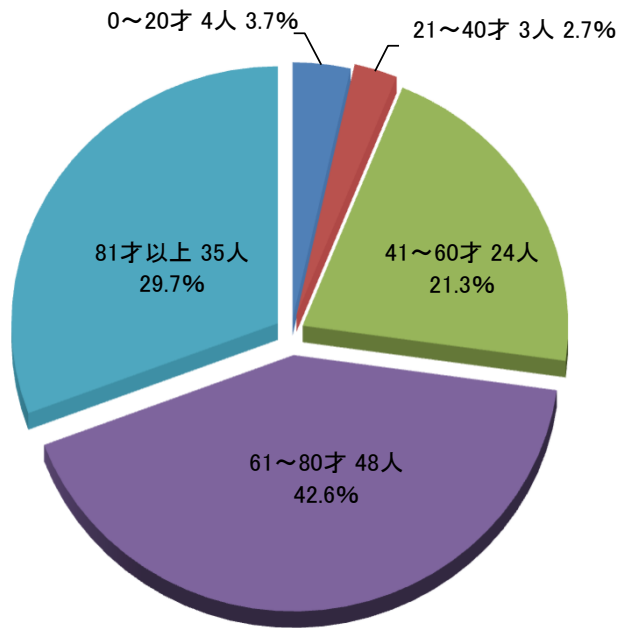

区分別

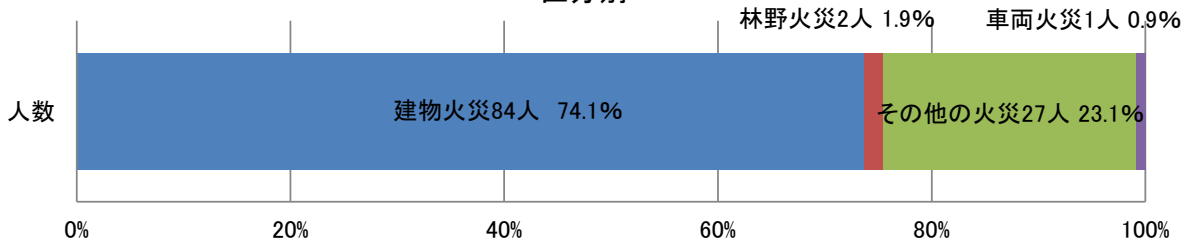

時間別

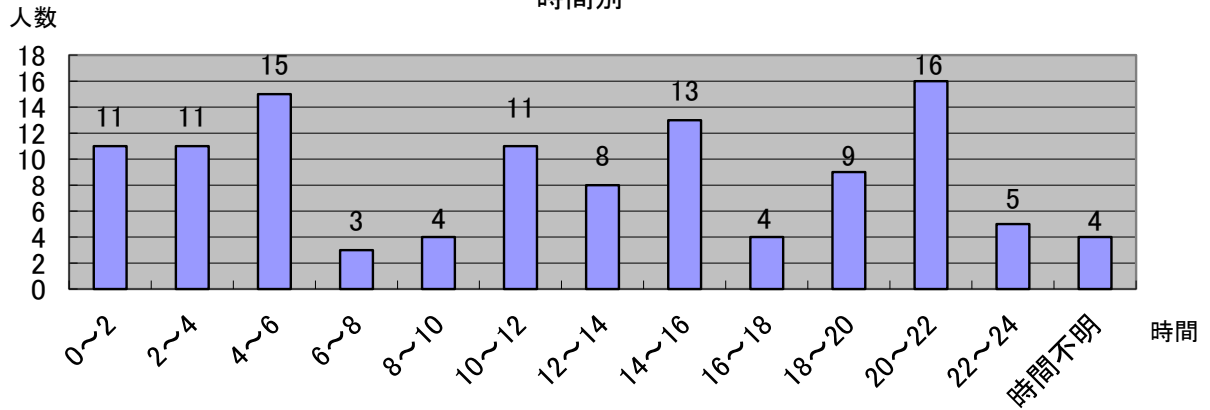

(12) 気象別火災発生状況

(令和4年1月1日～令和4年12月31日)

| 火災 | 月 別 | 1 | 2 | 3 | 4 | 5 | 6 | 7 | 8 | 9 | 10 | 11 | 12 | 計 |
|-------------|---------|---|----|----|---|---|---|---|---|---|----|----|----|----|
| | 火災件数 | | 2 | 5 | 6 | 3 | 4 | 2 | 1 | 1 | 4 | 6 | 5 | 7 |
| 気象状態 | 晴 | 1 | 4 | 2 | 3 | 2 | 1 | | 1 | 3 | 6 | 5 | 6 | 34 |
| | 曇 | 1 | 1 | 4 | | 2 | 1 | 1 | | | | | 1 | 11 |
| | 雨 | | | | | | | | | 1 | | | | 1 |
| 風速 m/sec | 0～1未満 | | | | 1 | 1 | | | | | 2 | | 3 | 7 |
| | 1～2未満 | | | 1 | 1 | 1 | 1 | | | | | | 2 | 6 |
| | 2～3未満 | | 1 | 2 | | 1 | 1 | | 1 | | 3 | 2 | 1 | 12 |
| | 3～4未満 | 1 | 2 | 1 | | | | 1 | | 4 | 1 | 2 | 1 | 13 |
| | 4以上 | 1 | 2 | 2 | 1 | 1 | | | | | | 1 | | 8 |
| 温度 (℃) | 10未満 | 1 | 4 | 1 | | | | | | | | | 6 | 12 |
| | 10～15未満 | 1 | 1 | 2 | 2 | | | | | | | | 1 | 7 |
| | 15～20未満 | | | 3 | 1 | 2 | 2 | | | | 4 | 3 | | 15 |
| | 20～25未満 | | | | | 1 | | | | | 2 | 2 | | 5 |
| | 25以上 | | | | | 1 | | 1 | 1 | 4 | | | | 7 |
| 発表気象状況 | 火災気象通報 | | 4 | 3 | 2 | 2 | | | | | | 1 | 1 | 13 |
| | 乾燥注意報 | | 4 | 4 | 3 | 2 | | | | | | 1 | 1 | 15 |
| | 雷注意報 | | | 1 | | | | | | 1 | | | | 2 |
| | 強風注意報 | 2 | 3 | 3 | | 1 | 1 | 1 | | 2 | 2 | 1 | 3 | 19 |
| | 波浪注意報 | 1 | 2 | 1 | | | | 1 | | 2 | 1 | | 1 | 9 |
| | 霜注意報 | | | | | | | | | | | | | |
| | 月別合計 | 3 | 13 | 12 | 5 | 5 | 1 | 2 | | 5 | 3 | 3 | 6 | 58 |

救急統計

(1) 救急発生の推移(平成25年～令和4年)

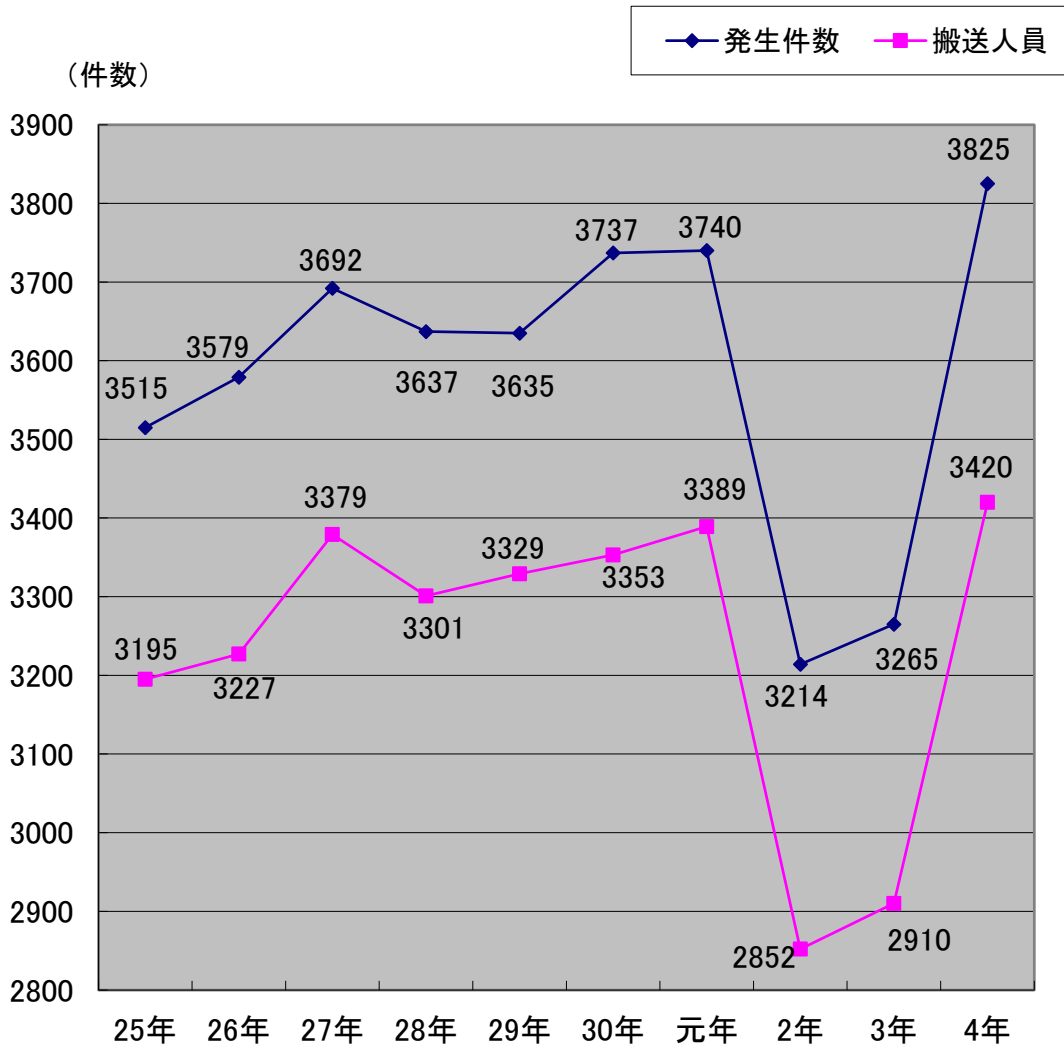

(2) 過去5年間の救急発生状況

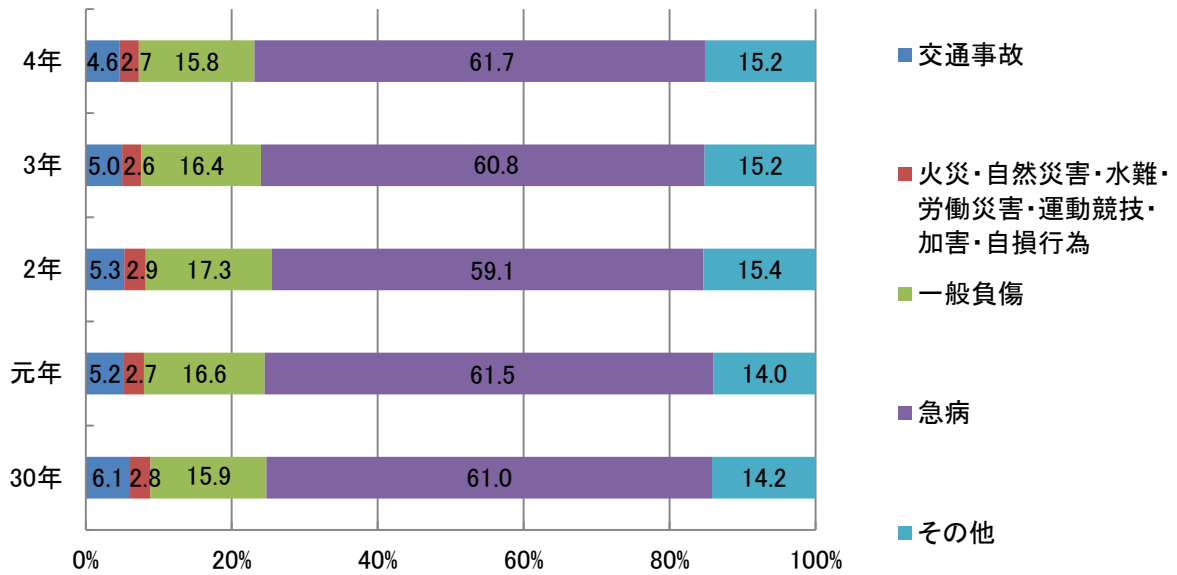

| | 30年 | 元年 | 2年 | 3年 | 4年 |
|---------|-------|-------|-------|-------|-------|
| 火 災 | 12 | 13 | 14 | 12 | 18 |
| 自 然 災 害 | 3 | | | | |
| 水 難 | 5 | 5 | 10 | 7 | 6 |
| 交 通 事 故 | 227 | 196 | 170 | 163 | 176 |
| 労 働 災 害 | 43 | 28 | 24 | 23 | 32 |
| 運 動 競 技 | 20 | 26 | 17 | 13 | 21 |
| 一 般 負 傷 | 593 | 619 | 556 | 535 | 606 |
| 加 害 | 8 | 5 | 6 | 6 | 8 |
| 自 損 行 為 | 14 | 25 | 23 | 25 | 17 |
| 急 病 | 2,282 | 2,298 | 1,900 | 1,985 | 2,361 |
| そ の 他 | 530 | 525 | 494 | 496 | 580 |
| 合 計 | 3,737 | 3,740 | 3,214 | 3,265 | 3,825 |

(3) 事故種別・月別発生状況

(令和4年1月1日～令和4年12月31日)

| 事故種別 | | 月 別 | | | | | | | | | | | | 計 |
|------------------|------|-----|-----|-----|-----|-----|-----|-----|-----|-----|-----|-----|-----|-------|
| | | 1 | 2 | 3 | 4 | 5 | 6 | 7 | 8 | 9 | 10 | 11 | 12 | |
| 火 災 | 発生件数 | | 1 | | 2 | 3 | 1 | 1 | | 2 | 3 | 1 | 4 | 18 |
| | 搬送件数 | | | | | 2 | | | | 1 | 2 | 1 | 2 | 8 |
| | 搬送人員 | | | | | 2 | | | | 1 | 3 | 1 | 2 | 9 |
| | 不搬送 | | 1 | | 2 | 1 | 1 | 1 | | 1 | 1 | | 2 | 10 |
| 自然 災害 | 発生件数 | | | | | | | | | | | | | |
| | 搬送件数 | | | | | | | | | | | | | |
| | 搬送人員 | | | | | | | | | | | | | |
| | 不搬送 | | | | | | | | | | | | | |
| 水 難 | 発生件数 | | 2 | | | 1 | 1 | | 1 | | 1 | | | 6 |
| | 搬送件数 | | 1 | | | 1 | 1 | | | | 1 | | | 4 |
| | 搬送人員 | | 1 | | | 1 | 1 | | | | 1 | | | 4 |
| | 不搬送 | | 1 | | | | | | 1 | | | | | 2 |
| 交 通 | 発生件数 | 9 | 11 | 7 | 18 | 16 | 13 | 22 | 13 | 9 | 18 | 19 | 21 | 176 |
| | 搬送件数 | 9 | 10 | 5 | 13 | 14 | 11 | 20 | 11 | 7 | 16 | 17 | 18 | 151 |
| | 搬送人員 | 9 | 13 | 5 | 14 | 14 | 11 | 21 | 12 | 7 | 19 | 18 | 18 | 161 |
| | 不搬送 | | 1 | 2 | 5 | 2 | 2 | 2 | 2 | 2 | 2 | 2 | 3 | 25 |
| 労 働 災 害 | 発生件数 | 3 | 1 | 2 | | 5 | 1 | 3 | 1 | 7 | 4 | | 5 | 32 |
| | 搬送件数 | 3 | 1 | 2 | | 5 | 1 | 3 | 1 | 7 | 4 | | 5 | 32 |
| | 搬送人員 | 3 | 1 | 2 | | 5 | 1 | 3 | 1 | 7 | 4 | | 5 | 32 |
| | 不搬送 | | | | | | | | | | | | | |
| 運 動 競 技 | 発生件数 | 1 | | | | 5 | 1 | 5 | 3 | 2 | 1 | 3 | | 21 |
| | 搬送件数 | 1 | | | | 5 | 1 | 4 | 3 | 2 | 1 | 3 | | 20 |
| | 搬送人員 | 1 | | | | 5 | 1 | 4 | 3 | 2 | 1 | 3 | | 20 |
| | 不搬送 | | | | | | | 1 | | | | | | 1 |
| 一 般 負 傷 | 発生件数 | 58 | 42 | 60 | 51 | 48 | 42 | 44 | 58 | 51 | 48 | 55 | 49 | 606 |
| | 搬送件数 | 49 | 38 | 56 | 48 | 45 | 39 | 40 | 53 | 49 | 44 | 52 | 41 | 554 |
| | 搬送人員 | 50 | 38 | 56 | 48 | 45 | 39 | 40 | 53 | 49 | 44 | 52 | 41 | 555 |
| | 不搬送 | 9 | 4 | 4 | 3 | 3 | 3 | 4 | 5 | 2 | 4 | 3 | 8 | 52 |
| 加 害 | 発生件数 | | | 1 | | | 1 | | 1 | | 5 | | | 8 |
| | 搬送件数 | | | | | | 1 | | 1 | | 4 | | | 6 |
| | 搬送人員 | | | | | | 1 | | 1 | | 4 | | | 6 |
| | 不搬送 | | | 1 | | | | | | | 1 | | | 2 |
| 自 損 行 為 | 発生件数 | 2 | 1 | 1 | 2 | 1 | 2 | | 1 | 2 | 2 | 1 | 2 | 17 |
| | 搬送件数 | 1 | 1 | 1 | 2 | | 2 | | | 2 | | 1 | 1 | 11 |
| | 搬送人員 | 1 | 1 | 1 | 2 | | 2 | | | 2 | | 1 | 1 | 11 |
| | 不搬送 | 1 | | | | 1 | | | 1 | | 2 | | 1 | 6 |
| 急 病 | 発生件数 | 240 | 183 | 196 | 145 | 152 | 184 | 176 | 249 | 197 | 203 | 218 | 218 | 2,361 |
| | 搬送件数 | 210 | 158 | 174 | 127 | 134 | 159 | 153 | 209 | 167 | 186 | 190 | 188 | 2,055 |
| | 搬送人員 | 210 | 158 | 174 | 127 | 134 | 159 | 153 | 209 | 167 | 187 | 190 | 188 | 2,056 |
| | 不搬送 | 30 | 25 | 22 | 18 | 18 | 25 | 23 | 40 | 30 | 17 | 28 | 30 | 306 |
| そ の 他 | 発生件数 | 46 | 50 | 65 | 49 | 41 | 53 | 40 | 43 | 40 | 49 | 49 | 55 | 580 |
| | 搬送件数 | 45 | 49 | 65 | 47 | 41 | 52 | 39 | 40 | 38 | 48 | 48 | 54 | 566 |
| | 搬送人員 | 45 | 49 | 65 | 47 | 41 | 52 | 39 | 40 | 38 | 48 | 48 | 54 | 566 |
| | 不搬送 | 1 | 1 | | 2 | | 1 | 1 | 3 | 2 | 1 | 1 | 1 | 14 |
| 合 計 | 発生件数 | 359 | 291 | 332 | 267 | 272 | 299 | 291 | 370 | 310 | 334 | 346 | 354 | 3,825 |
| | 搬送件数 | 318 | 258 | 303 | 237 | 247 | 267 | 259 | 318 | 273 | 306 | 312 | 309 | 3,407 |
| | 搬送人員 | 319 | 261 | 303 | 238 | 247 | 267 | 260 | 319 | 273 | 311 | 313 | 309 | 3,420 |
| | 不搬送 | 41 | 33 | 29 | 30 | 25 | 32 | 32 | 52 | 37 | 28 | 34 | 45 | 418 |

(不搬送には医師搬送及び資器材搬送を含む)

発生件数 3,825件

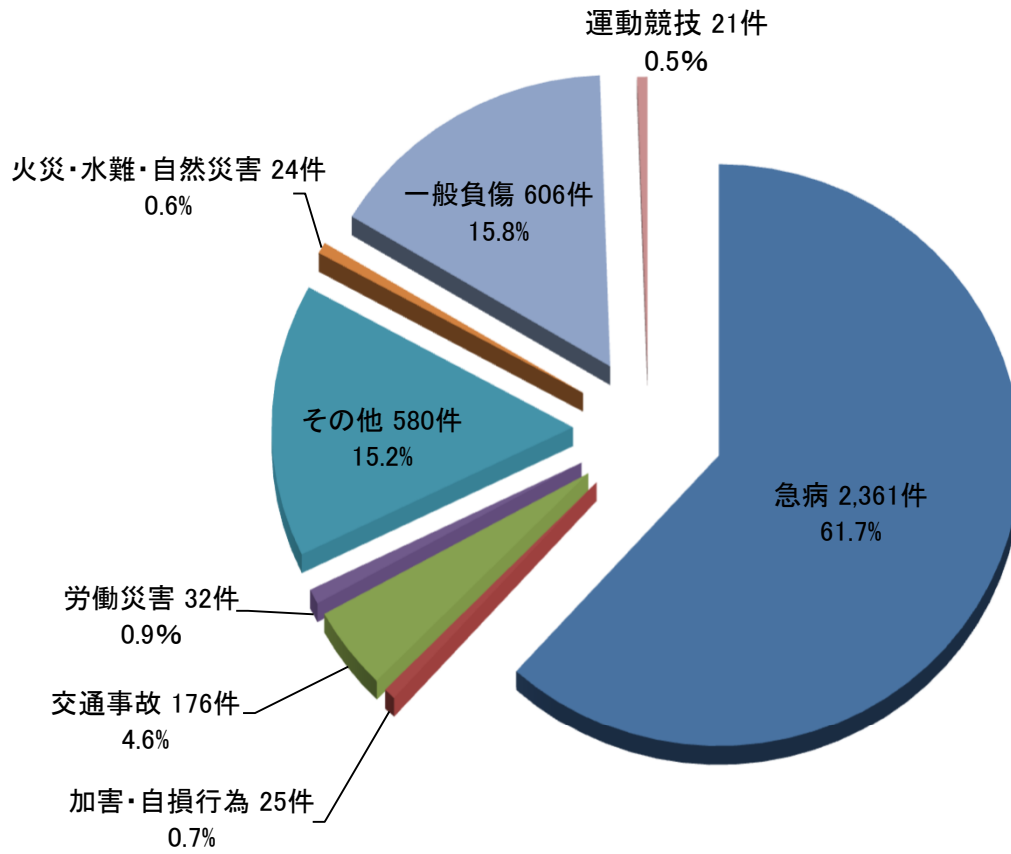

月別発生状況

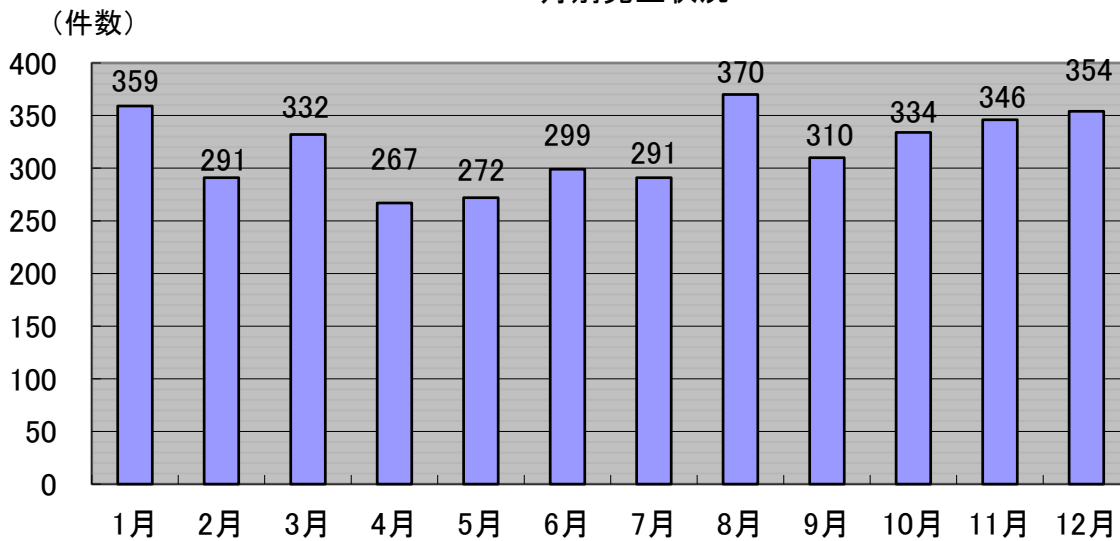

(4) 市町別救急発生状況

(令和4年1月1日～令和4年12月31日)

| 区分 市町別 | 発生件数 | 搬送件数 | 搬送人員 | 救 急 事 故 種 別 | | | | | | | | | | | | | 昨年との比較 |
|-----------|------------------|------------------|------------------|-------------|------|----------|--------------|------------|------------|--------------|----------|------------|------------------|--------------|------------------|-----|--------|
| | | | | 火 災 | 自然災害 | 水 難 | 交 通 | 労働災害 | 運動競技 | 一般負傷 | 加 害 | 自損事故 | 急 病 | そ の 他 | 計 | | |
| 柳 井 市 | 1,744 (1,455) | 1,505 (1,286) | 1,511 (1,288) | 12 (4) | | | 108 (97) | 15 (12) | 13 (8) | 273 (235) | 7 (5) | 6 (13) | 1,080 (882) | 230 (198) | 1,744 (1,455) | 289 | |
| 周 防 大 島 町 | 1,388 (1,230) | 1,283 (1,107) | 1,287 (1,109) | 2 (7) | | 5 (6) | 40 (36) | 12 (7) | 8 (2) | 225 (205) | | 5 (10) | 814 (701) | 277 (256) | 1,388 (1,230) | 158 | |
| 上 関 町 | 152 (132) | 130 (119) | 131 (119) | 1 (1) | | 1 | 2 (2) | 3 | | 29 (25) | 1 | 2 | 109 (95) | 4 (9) | 152 (132) | 20 | |
| 平 生 町 | 537 (444) | 486 (387) | 488 (390) | 3 | | | 26 (28) | 2 (3) | | 79 (70) | | 4 (2) | 354 (304) | 69 (33) | 537 (444) | 93 | |
| 管 外 | 4 (4) | 3 (4) | 3 (4) | | | | | | | | | | 4 (3) | | 4 (4) | | |
| 合 計 | 3,825 (3,265) | 3,407 (2,903) | 3,420 (2,910) | 18 (12) | | 6 (7) | 176 (163) | 32 (23) | 21 (13) | 606 (535) | 8 (6) | 17 (25) | 2,361 (1,985) | 580 (496) | 3,825 (3,265) | 560 | |

※()は令和3年の数字 △印減数

発生件数 3,825件

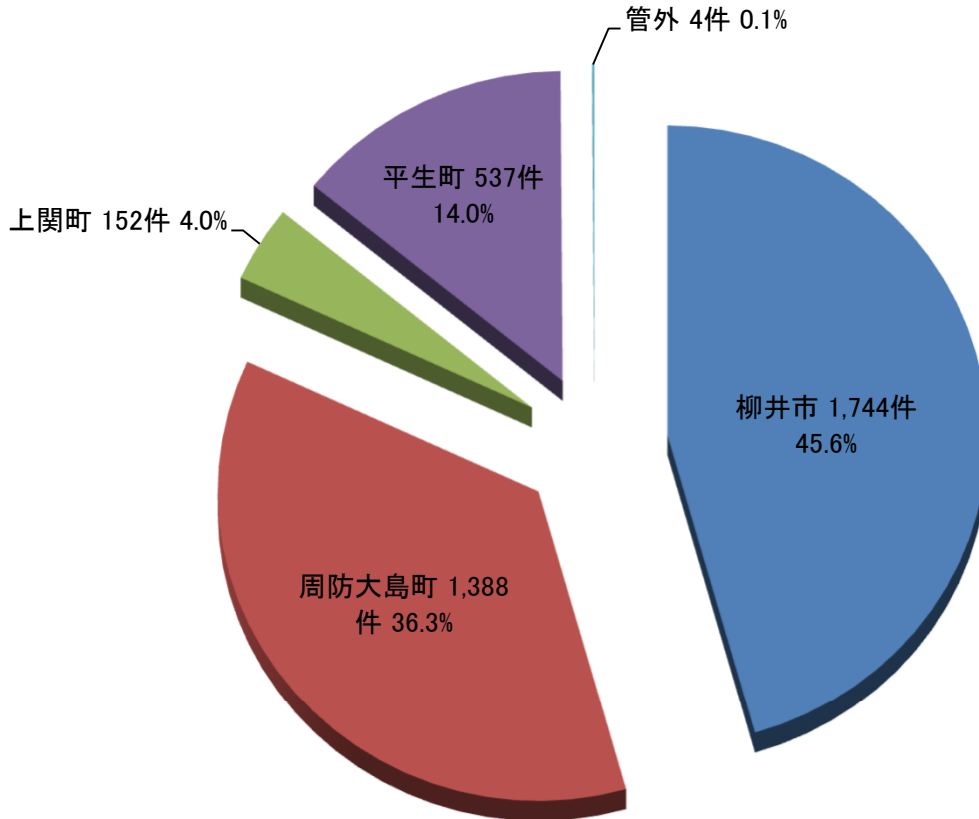

| 令和4年 人口1万人当たりの搬送人員比較 | |
|----------------------|----------|
| 柳井市 | (497人) |
| 周防大島町 | (878人) |
| 上関町 | (533人) |
| 平生町 | (431人) |

(5) 市町別救急発生件数前年比較

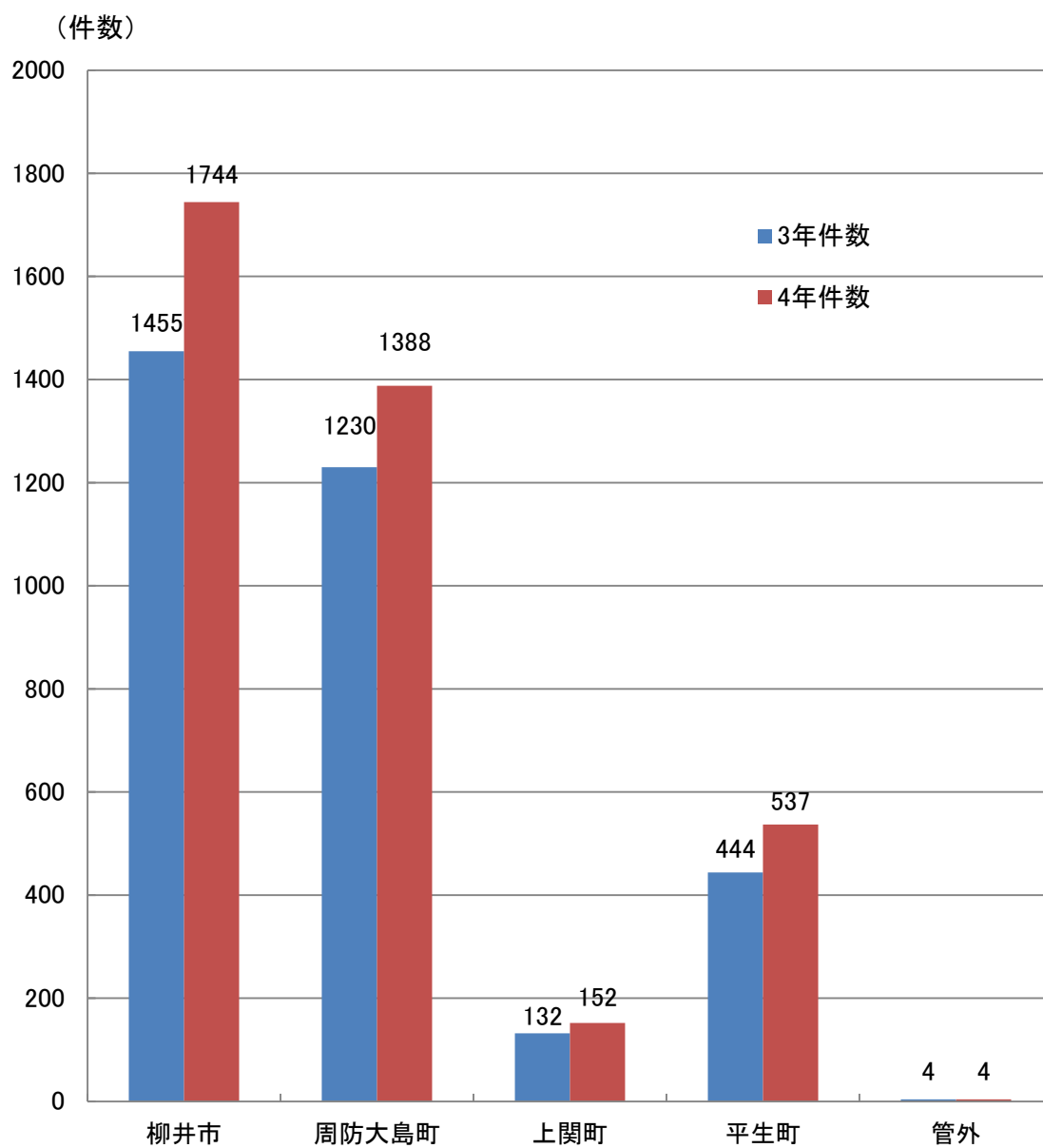

(6) 覚知別救急発生状況

発生件数 3,825件

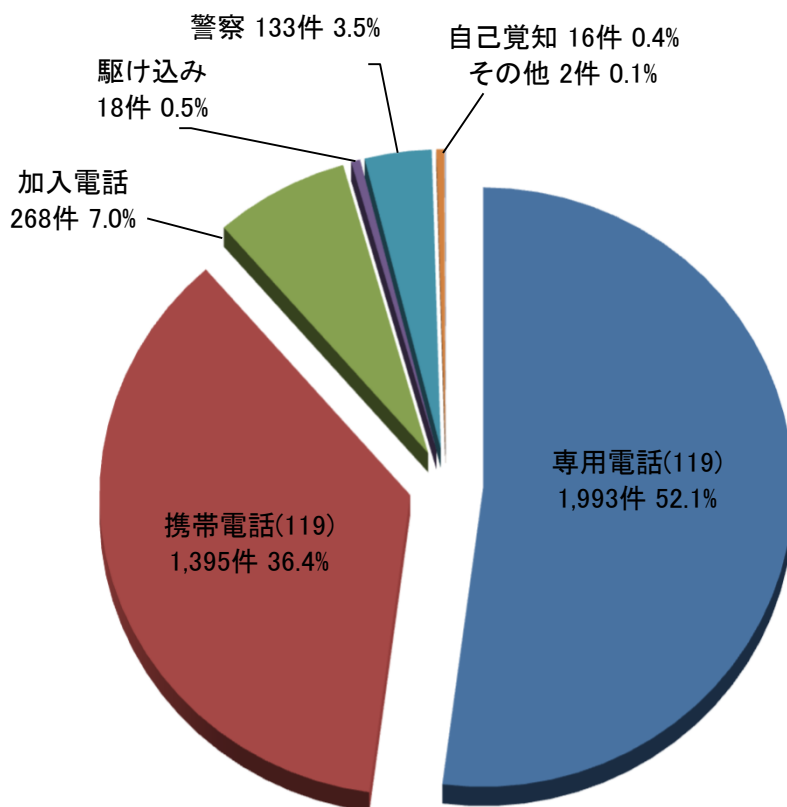

| 専用電話(119) | 携帯電話(119) | 加入電話 | 駆け込み | 警察 | 自己覚知 | その他 | 合計 |
|-----------|-----------|------|------|------|------|-----|--------|
| 1,993件 | 1,395件 | 268件 | 18件 | 133件 | 16件 | 2件 | 3,825件 |

(7) 休日・平日別救急発生状況

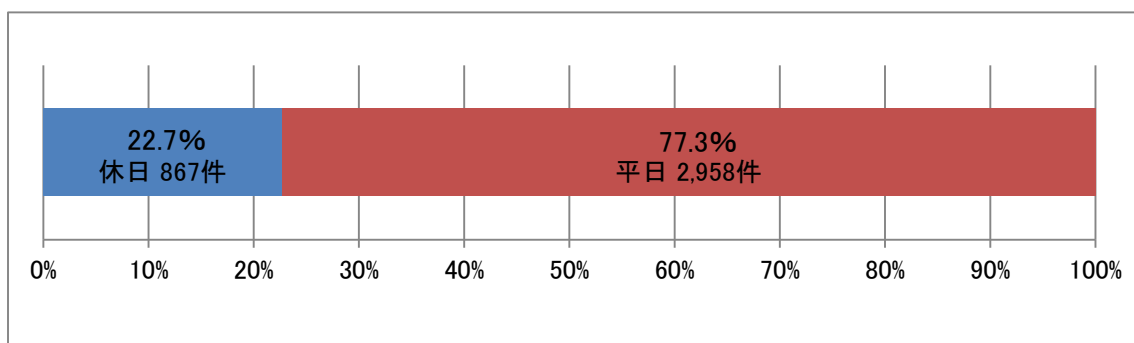

(8) 医療機関別搬送状況

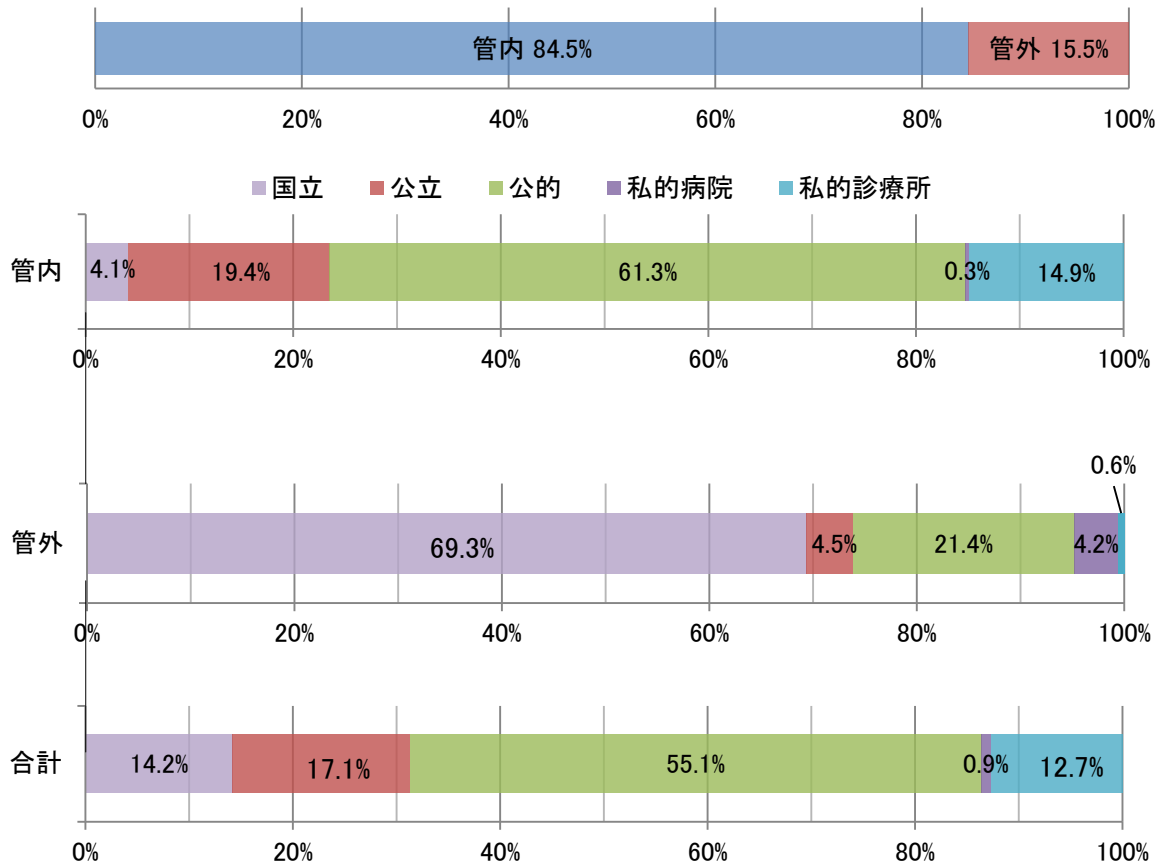

| 医療機関 | | 国立 | 公立 | 公的 | 私的病院 | 私的診療所 | 計(人) |
|------|----|-----|-----|-------|------|-------|-------|
| 救急告示 | 管内 | | 560 | 1,771 | | | 2,331 |
| | 管外 | 367 | 24 | 113 | 12 | | 516 |
| その他 | 管内 | 119 | | | 9 | 432 | 560 |
| | 管外 | | | | 10 | 3 | 13 |
| 計 | 管内 | 119 | 560 | 1,771 | 9 | 432 | 2,891 |
| | 管外 | 367 | 24 | 113 | 22 | 3 | 529 |
| その他 | | | | | | | |
| 合計 | | 486 | 584 | 1,884 | 31 | 435 | 3,420 |

(9) 収容所要時間別搬送状況

搬送人員 3,420人

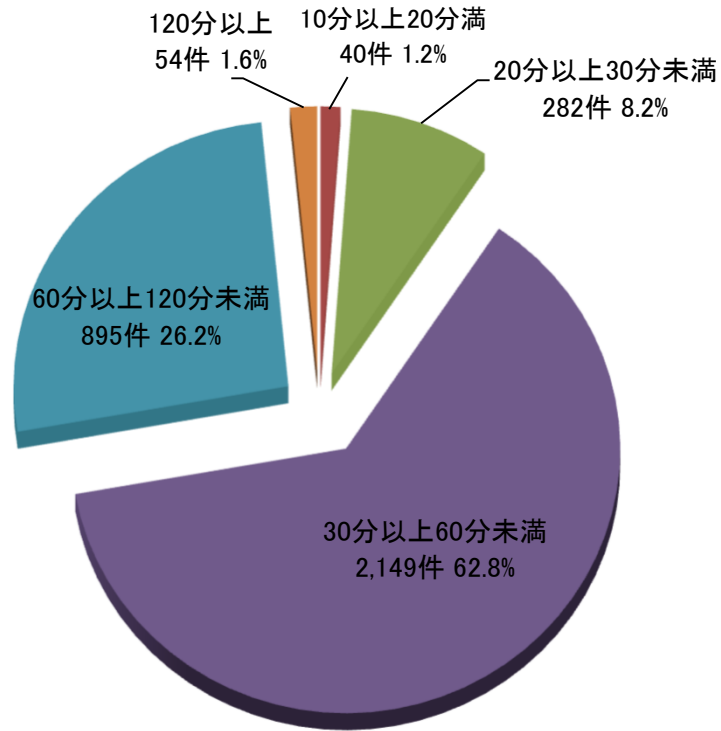

(人)

| 区分 種別 | 収容所要時間 | | | | | | 計 |
|----------|--------|----------------|----------------|----------------|-----------------|--------|-------|
| | 10分未満 | 10分以上 20分未満 | 20分以上 30分未満 | 30分以上 60分未満 | 60分以上 120分未満 | 120分以上 | |
| 急病 | | 14 | 167 | 1,350 | 493 | 32 | 2,056 |
| 交通事故 | | | 10 | 103 | 44 | 4 | 161 |
| 一般負傷 | | 2 | 29 | 374 | 142 | 8 | 555 |
| その他 | | 24 | 76 | 322 | 216 | 10 | 648 |
| 計 | | 40 | 282 | 2,149 | 895 | 54 | 3,420 |

※ 消防が覚知してから、医療機関に搬送するまでに要した時間区分ごとの搬送人員。

(10)曜日別救急発生状況

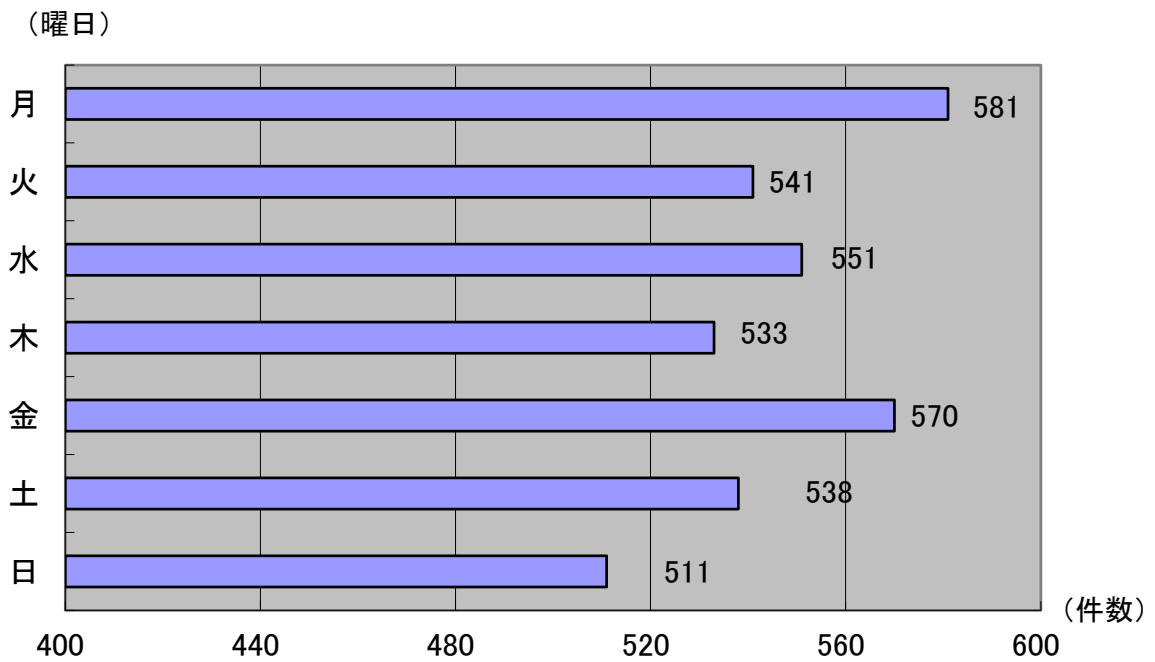

(件数)

| 曜日 種別 | 月 | 火 | 水 | 木 | 金 | 土 | 日 | 計 |
|----------|-----|-----|-----|-----|-----|-----|-----|-------|
| 火災 | 2 | 1 | 5 | 2 | 2 | 3 | 3 | 18 |
| 自然災害 | | | | | | | | |
| 水難 | 2 | 1 | | | | 2 | 1 | 6 |
| 交通事故 | 32 | 26 | 23 | 21 | 24 | 23 | 27 | 176 |
| 労働災害 | 4 | 9 | 7 | 6 | 5 | 1 | | 32 |
| 運動競技 | 1 | 2 | 4 | 6 | 2 | 3 | 3 | 21 |
| 一般負傷 | 82 | 79 | 95 | 90 | 79 | 95 | 86 | 606 |
| 加害 | | 1 | | | 1 | 3 | 3 | 8 |
| 自損行為 | 2 | | 4 | 2 | 4 | 3 | 2 | 17 |
| 急病 | 351 | 325 | 327 | 333 | 334 | 343 | 348 | 2,361 |
| その他 | 105 | 97 | 86 | 73 | 119 | 62 | 38 | 580 |
| 計 | 581 | 541 | 551 | 533 | 570 | 538 | 511 | 3,825 |

(11)時間別救急発生状況

(件数)

| 時間 事故種別 | 0～2 | 2～4 | 4～6 | 6～8 | 8～10 | 10～12 | 12～14 | 14～16 | 16～18 | 18～20 | 20～22 | 22～24 | 計 |
|------------|-----|-----|-----|-----|------|-------|-------|-------|-------|-------|-------|-------|-------|
| 火 災 | | 2 | 1 | 1 | 1 | 3 | 2 | 2 | 2 | 3 | | 1 | 18 |
| 自 然 災 害 | | | | | | | | | | | | | |
| 水 難 | | | 1 | 1 | | | 2 | 2 | | | | | 6 |
| 交 通 事 故 | 3 | 1 | | 13 | 22 | 28 | 32 | 21 | 31 | 15 | 6 | 4 | 176 |
| 労 働 災 害 | 1 | | 1 | | 10 | 6 | 7 | 2 | 5 | | | | 32 |
| 運 動 競 技 | | | | | 1 | 6 | 4 | 3 | 5 | | 2 | | 21 |
| 一 般 負 傷 | 16 | 10 | 11 | 62 | 86 | 78 | 69 | 80 | 83 | 62 | 27 | 22 | 606 |
| 加 害 | 1 | 1 | | 1 | | | 1 | | 1 | | 1 | 2 | 8 |
| 自 損 行 為 | 1 | 2 | 1 | | 2 | 1 | 2 | 3 | | 4 | | 1 | 17 |
| 急 病 | 92 | 74 | 101 | 208 | 330 | 253 | 273 | 221 | 256 | 230 | 199 | 124 | 2,361 |
| そ の 他 | 9 | 4 | 2 | 6 | 91 | 123 | 112 | 91 | 71 | 37 | 23 | 11 | 580 |
| 計 | 123 | 94 | 118 | 292 | 543 | 498 | 504 | 425 | 454 | 351 | 258 | 165 | 3,825 |

(12) 傷病程度別搬送状況

搬送人員 3,420人

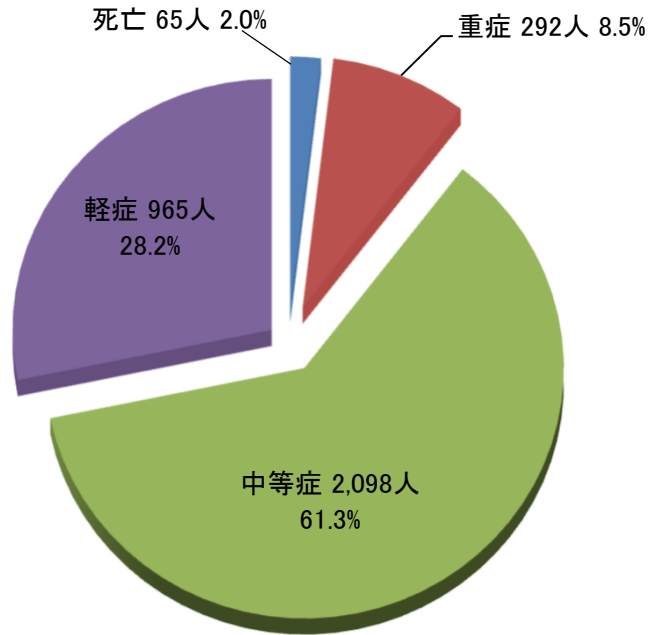

(人)

| 種別 \ 程度 | 死亡 | 重症 | 中等症 | 軽症 | その他 | 計 |
|---------|----|-----|-------|-----|-----|-------|
| 火災 | | 1 | 3 | 5 | | 9 |
| 自然災害 | | | | | | |
| 水難 | 1 | | 1 | 2 | | 4 |
| 交通事故 | 1 | 3 | 60 | 97 | | 161 |
| 労働災害 | | 4 | 14 | 14 | | 32 |
| 運動競技 | | | 7 | 13 | | 20 |
| 一般負傷 | 4 | 23 | 297 | 231 | | 555 |
| 加害 | | | 2 | 4 | | 6 |
| 自損行為 | 3 | | 6 | 2 | | 11 |
| 急病 | 56 | 160 | 1,256 | 584 | | 2,056 |
| その他 | | 101 | 452 | 13 | | 566 |
| 計 | 65 | 292 | 2,098 | 965 | | 3,420 |

(13) 年齢区分別搬送状況

搬送人員 3,420人

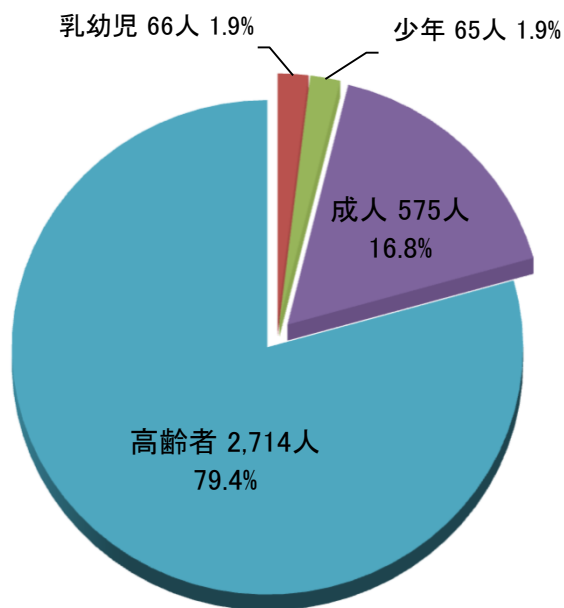

(人)

| 種別 \ 区分 | 新生児 | 乳幼児 | 少年 | 成人 | 高齢者 | 計 |
|---------|---------|------|-------|-------|-------|-------|
| | 生後28日以内 | 7才未満 | 18才未満 | 65才未満 | 65才以上 | |
| 火災 | | | | 4 | 5 | 9 |
| 自然災害 | | | | | | |
| 水難 | | | | 1 | 3 | 4 |
| 交通事故 | | 6 | 9 | 71 | 75 | 161 |
| 労働災害 | | | | 22 | 10 | 32 |
| 運動競技 | | | 15 | 4 | 1 | 20 |
| 一般負傷 | | 19 | 11 | 47 | 478 | 555 |
| 加害 | | | | 5 | 1 | 6 |
| 自損行為 | | | | 7 | 4 | 11 |
| 急病 | | 39 | 21 | 329 | 1,667 | 2,056 |
| その他 | | 2 | 9 | 85 | 470 | 566 |
| 計 | | 66 | 65 | 575 | 2,714 | 3,420 |

(14)現場到着所要時間別発生状況

発生件数 3,825件

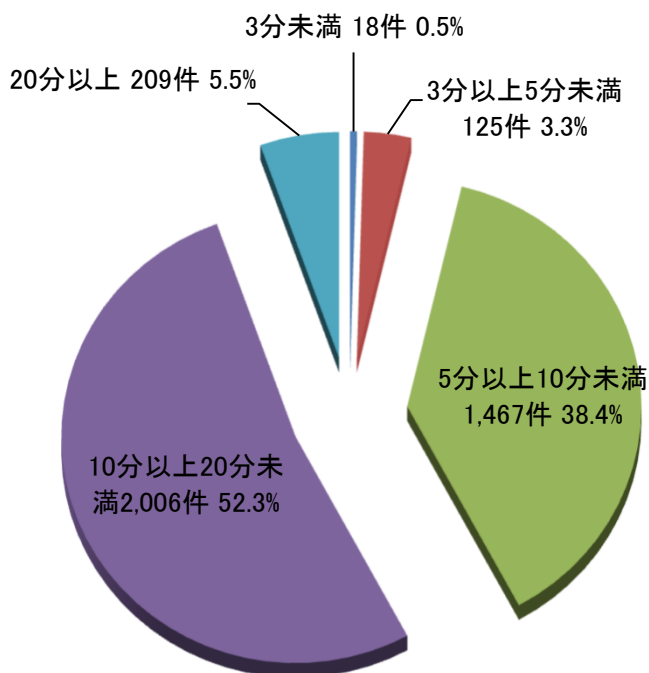

(件数)

| 区分 種別 | 3分未満 | 3分以上 5分未満 | 5分以上 10分未満 | 10分以上 20分未満 | 20分以上 | 計 |
|----------|------|--------------|---------------|----------------|-------|-------|
| 急病 | 13 | 43 | 847 | 1,322 | 136 | 2,361 |
| 交通事故 | 1 | 6 | 90 | 70 | 9 | 176 |
| 一般負傷 | 3 | 9 | 221 | 345 | 28 | 606 |
| その他 | 1 | 67 | 309 | 269 | 36 | 682 |
| 計 | 18 | 125 | 1,467 | 2,006 | 209 | 3,825 |

※ 消防が覚知してから、現場到着までに要した時間区分による発生件数。

(15) 救急隊員の行った応急処置状況

応急処置人員 3,420人

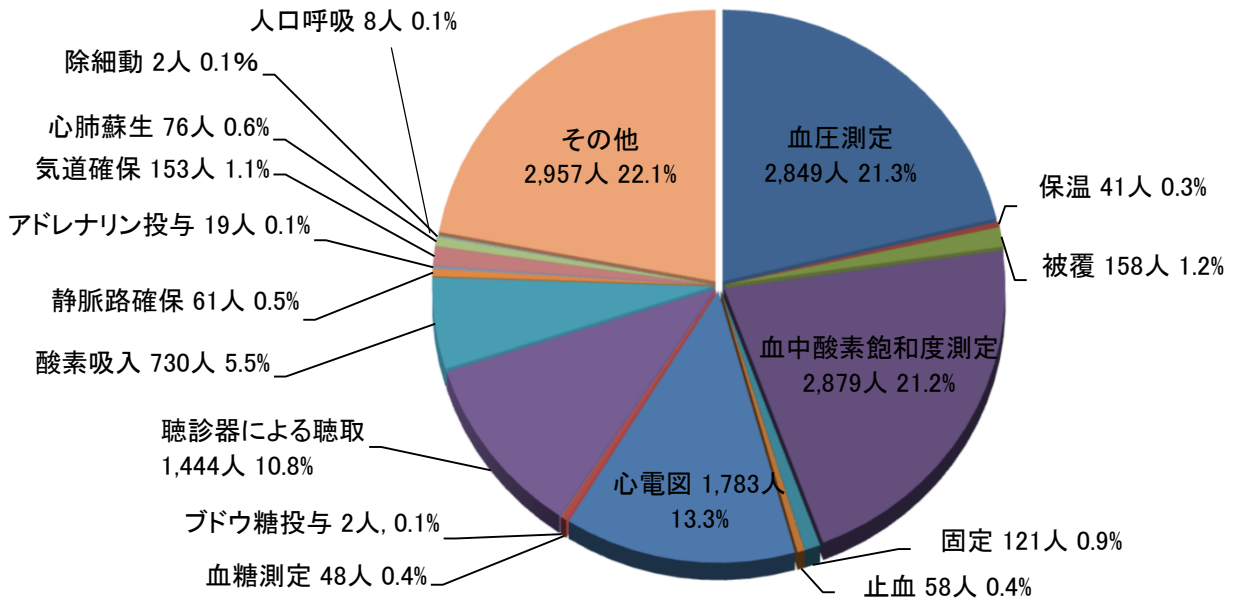

| 事故種別 | | 急病 | 交通事故 | 一般負傷 | その他 | 計 |
|----------------|--------------------------|----------|------|-------|------------|------------|
| 応急処置対象人員 | | 2,056 | 161 | 555 | 648 | 3,420 |
| 応急処置項目 (件数) | 血圧測定 | 431 | 27 | 119 | 2,272 | 2,849 |
| | 保温 | 14 | 2 | 4 | 21 | 41 |
| | 被覆 | 19 | 3 | 4 | 132 | 158 |
| | 血中酸素飽和度測定 | 454 | 40 | 105 | 2,280 | 2,879 |
| | 固定 | 13 | 2 | 5 | 101 | 121 |
| | 止血 | 6 | | 1 | 51 | 58 |
| | 心電図 | 294 | 19 | 66 | 1,404 | 1,783 |
| | 血糖測定 ()内はブドウ糖投与件数 | 9 | 1 | (1) | 38 (1) | 48 (2) |
| | 聴診器による聴取 | 209 | 20 | 67 | 1,148 | 1,444 |
| | 酸素吸入 | 129 | 10 | 47 | 544 | 730 |
| | 静脈路確保 ()内はアドレナリン投与件数 | 2 (2) | 2 | | 57 (17) | 61 (19) |
| | 気道確保 | 20 | 2 | 10 | 121 | 153 |
| | 心肺蘇生 | 13 | 2 | 1 | 60 | 76 |
| | 除細動 | | | | 2 | 2 |
| 人工呼吸 | 1 | | | 7 | 8 | |
| その他 | 439 | 31 | 125 | 2,362 | 2,957 | |
| 計 | | 2,056 | 161 | 555 | 10,617 | 13,389 |

※ 一人の傷病者に対して複数の応急処置を行った場合も、それぞれ項目を記入。

(16) 署所別救急発生状況

出場人員(救急隊) 11,172人

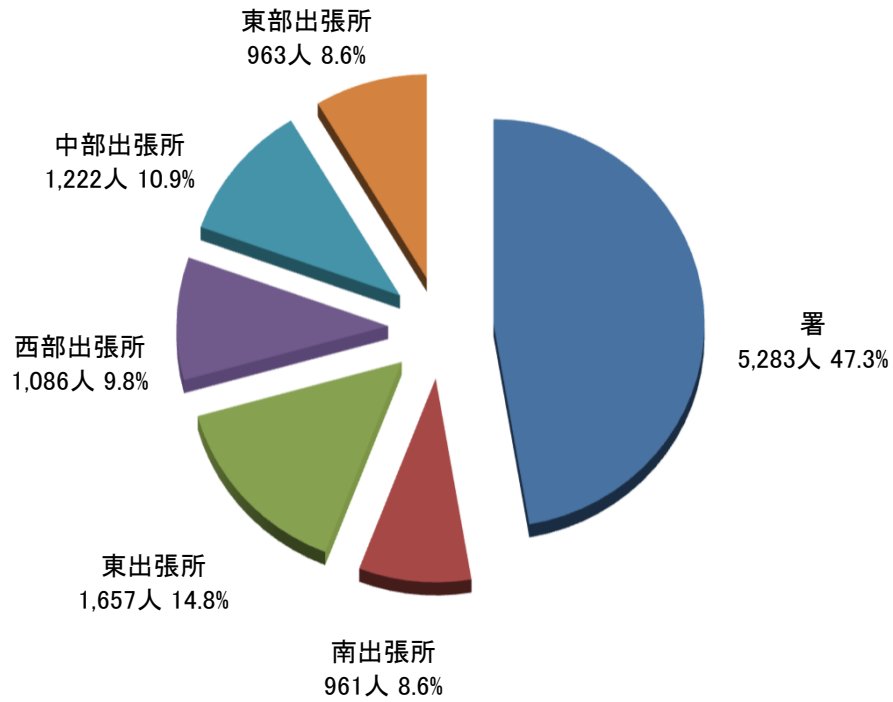

| 署所別 区分 | | | 柳井消防署 | | | | | |
|------------|------|------|-------|------|-------|-------|-------|-------|
| | | | 署 | 南出張所 | 東出張所 | 西部出張所 | 中部出張所 | 東部出張所 |
| 発生件数 | | | 1,811 | 326 | 575 | 367 | 415 | 331 |
| 搬送人員 | | | 1,583 | 290 | 521 | 331 | 386 | 309 |
| 事故種別 | 急病 | 発生件数 | 1,155 | 195 | 345 | 235 | 230 | 201 |
| | | 搬送人員 | 988 | 167 | 308 | 208 | 202 | 183 |
| | 交通事故 | 発生件数 | 105 | 10 | 21 | 21 | 13 | 6 |
| | | 搬送人員 | 92 | 10 | 19 | 20 | 14 | 6 |
| | 一般負傷 | 発生件数 | 257 | 62 | 104 | 66 | 60 | 57 |
| | | 搬送人員 | 233 | 56 | 93 | 62 | 58 | 53 |
| | その他 | 発生件数 | 294 | 59 | 105 | 45 | 112 | 67 |
| | | 搬送人員 | 270 | 57 | 101 | 41 | 112 | 67 |
| 出場延人員(救急隊) | | | 5,283 | 961 | 1,657 | 1,086 | 1,222 | 963 |

出場延人員合計 11,172 人

救 助 統 計

(1) 事故種別救助活動の状況

(令和4年1月1日～令和4年12月31日)

| 区 分 | 事故種別 | 火 災 | 交 通 事 故 | 水 難 事 故 | 自然災害風水害等 | 機 械 に よ る 事 故 | 建 物 に よ る 事 故 | ガ ス 等 に よ る 事 故 | 爆 発 事 故 | そ の 他 | 合 計 |
|--------|------|--------|------------------|------------------|----------|---------------------------------|---------------------------------|--------------------------------------|------------------|-------------|--------|
| | 出場件数 | 2 | 19 | 4 | | 2 | 4 | | | | 4 |
| 活動件数 | 2 | 6 | 3 | | 2 | 1 | | | | 3 | 17 |
| 救助人員 | 2 | 7 | 3 | | 2 | 1 | | | | 3 | 18 |

(2) 発生場所別救助活動の状況

| 区 分 | 発 生 場 所 | 屋 内 | | 屋 外 | | | | 地 下 | そ の 他 | 合 計 | | |
|--------|------------------|--------|-----------------------|--------------------|----------------------------|-------------|-------------|--------|-------------|--------|--------|----------------------------|
| | | 住 居 | そ の 他 屋 内 | 道 路 | | 水 面 | | | | | 山 岳 | そ の 他 の 屋 外 |
| | | | | 国高 速 道 道路 | そ の 他 の 道 路 | 内 水 面 | 外 水 面 | | | | | |
| 出場件数 | 6 | | 2 | 14 | 2 | 2 | | 9 | | 35 | | |
| 活動件数 | 3 | | | 4 | 2 | 1 | | 7 | | 17 | | |
| 救助人員 | 3 | | | 5 | 2 | 1 | | 7 | | 18 | | |

(3) 事故種別出場車両の状況

| 区分 | 事故種別 | 火 | 交 | 水 | 自然災害 | 機 | 建 | ガ | 爆 | そ | 合 |
|-------|------|---|----|----|------|-----|-----|-----|---|----|-----|
| | | 災 | 通 | 難 | 風 | 械 | 物 | ス | 発 | の | 計 |
| | | 害 | 事 | 事 | 水 | による | による | 等 | 事 | 他 | |
| | | 等 | 故 | 故 | 害 | 事故 | 事故 | による | 故 | | |
| 救助工作車 | | 1 | 17 | 4 | | 2 | 4 | | | 3 | 31 |
| 消防車 | | | 8 | 4 | | 1 | | | | 2 | 15 |
| はしご車 | | | | | | | | | | | |
| 救急車 | | 1 | 25 | 3 | | 1 | 4 | | | 4 | 38 |
| その他 | | 1 | 5 | 13 | | 2 | | | | 2 | 23 |
| 計 | | 3 | 55 | 24 | | 6 | 8 | | | 11 | 107 |

(4) 事故種別出場件数・救助人員の状況(前年と比較)

| 年別 | 区分 | 火 | 交 | 水 | 自然災害 | 機 | 建 | ガ | 爆 | そ | 合 |
|------|------|---|----|---|------|-----|-----|-----|---|----|----|
| | | 災 | 通 | 難 | 風 | 械 | 物 | ス | 発 | の | 計 |
| | | 害 | 事 | 事 | 水 | による | による | 等 | 事 | 他 | |
| | | 等 | 故 | 故 | 害 | 事故 | 事故 | による | 故 | | |
| 令和4年 | 出場件数 | 2 | 19 | 4 | | 2 | 4 | | | 4 | 35 |
| | 救助人員 | 2 | 7 | 3 | | 2 | 1 | | | 3 | 18 |
| 令和3年 | 出場件数 | 2 | 16 | 3 | | | 2 | | | 11 | 34 |
| | 救助人員 | 2 | 10 | 2 | | | 1 | | | 8 | 23 |
| 増減 | 出場件数 | | 3 | 1 | | 2 | 2 | | | △7 | 1 |
| | 救助人員 | | △3 | 1 | | 2 | | | | △5 | △5 |

気 象

(1) 月別気象状況

(令和4年1月1日～令和4年12月31日)

| 気象別 月 | 最多風向 | 平均風速 m/sec | 平均湿度 (%) | 温 度 (°C) | | | 観測時分午前9時 天候日数 | | | | | 降 雨 量 (mm) | 対年 間 降 雨 量 に 対 す る 割 合 に (%) |
|-----------------------|------|---------------|-------------|----------|--------|--------|---------------|------|------|-----|---|---------------------|--|
| | | | | 最 高 | 最 低 | 平 均 | 快 晴 | 晴 | 曇 | 雨 | 雪 | | |
| 1 | 西南西 | 1.5 | 71.9 | 12.3 | -3.6 | 4.5 | | 22 | 7 | 2 | | 25.0 | 1.9 |
| 2 | 西 | 2.0 | 68.0 | 14.1 | -4.1 | 3.9 | | 19 | 7 | 2 | | 20.0 | 1.5 |
| 3 | 西南西 | 1.6 | 74.4 | 21.7 | -0.9 | 10.5 | | 16 | 13 | 2 | | 116.5 | 8.8 |
| 4 | 西南西 | 1.5 | 72.6 | 25.4 | 3.3 | 15.0 | 1 | 18 | 8 | 3 | | 141.0 | 10.7 |
| 5 | 東南東 | 1.4 | 72.1 | 28.3 | 6.8 | 18.5 | | 13 | 14 | 4 | | 70.0 | 5.3 |
| 6 | 東南東 | 1.4 | 80.9 | 32.1 | 14.4 | 22.8 | | 13 | 14 | 3 | | 183.0 | 13.8 |
| 7 | 東南東 | 1.3 | 83.5 | 33.9 | 21.1 | 26.7 | | 10 | 18 | 3 | | 202.0 | 15.3 |
| 8 | 南西 | 1.2 | 81.7 | 33.7 | 21.2 | 27.7 | | 13 | 16 | 2 | | 139.0 | 10.5 |
| 9 | 東南東 | 1.8 | 77.8 | 33.9 | 16.7 | 25.2 | | 10 | 17 | 3 | | 299.0 | 22.6 |
| 10 | 西南西 | 1.5 | 72.3 | 28.5 | 8.6 | 18.5 | 7 | 17 | 7 | | | 32.0 | 2.4 |
| 11 | 西南西 | 1.2 | 77.9 | 22.9 | 6.0 | 14.6 | 4 | 17 | 6 | 3 | | 72.5 | 5.5 |
| 12 | 西 | 1.7 | 73.4 | 15.6 | -2.2 | 5.9 | 2 | 18 | 11 | | | 21.5 | 1.7 |
| 合 計 | | | | | | | 14 | 186 | 138 | 27 | | 1321.5 | |
| 年 間 に 対 す る 割 合 (%) | | | | | | | 3.8 | 51.0 | 37.8 | 7.4 | | | |

(2)月別気象情報受信状況

(令和4年1月1日～令和4年12月31日)

| 情報別 \ 月別 | 1 | 2 | 3 | 4 | 5 | 6 | 7 | 8 | 9 | 10 | 11 | 12 | 計 |
|---------------------|----|----|----|----|----|----|----|----|----|----|----|----|-----|
| 乾燥注意報 | 6 | 5 | 2 | 2 | 5 | | | | | 2 | 1 | 5 | 28 |
| 強風注意報 | 10 | 8 | 11 | 9 | 8 | 7 | 5 | 4 | 7 | 8 | 9 | 11 | 97 |
| 波浪注意報 | 5 | 6 | 6 | 4 | | 2 | 5 | | 6 | 5 | 3 | 7 | 49 |
| 大雨注意報 | | | | 1 | | | 2 | 4 | 3 | | | | 10 |
| 洪水注意報 | | | | | | | 1 | 1 | 2 | | | | 4 |
| 霜注意報 | | | 3 | 5 | | | | | | | | | 8 |
| 雷注意報 | 3 | 4 | 5 | 3 | 4 | 3 | 6 | 5 | 4 | 2 | 4 | 4 | 47 |
| 風雪注意報 | | 2 | | | | | | | | | | 3 | 5 |
| 大雪注意報 | | | | | | | | | | | | 1 | 1 |
| 高潮注意報 | | | | | | 2 | 1 | 1 | 1 | | | | 5 |
| 低温注意報 | | 4 | | | | | | | | | | | 4 |
| 濃霧注意報 | | | | 1 | 1 | 1 | | | | 1 | 1 | 2 | 7 |
| 津波注意報 | | | | | | | | | | | | | |
| 着雪注意報 | | | | | | | | | | | | 2 | 2 |
| 大雨警報 | | | | | | | | | 2 | | | | 2 |
| 洪水警報 | | | | | | | | | | | | | |
| 波浪警報 | | | 1 | | | | | | 1 | | | 1 | 3 |
| 暴風警報 | | | 1 | | | | | | 2 | | | | 3 |
| 暴風雪警報 | | | | | | | | | | | | 1 | 1 |
| 火災気象通報 | 20 | 20 | 17 | 14 | 10 | 3 | 4 | | 4 | 4 | 5 | 13 | 114 |
| 大雨情報 | | | 2 | | 1 | 1 | 7 | 4 | 2 | 1 | 2 | 1 | 21 |
| 台風情報 | | | | | | | 1 | 1 | 2 | | | | 4 |
| 大雪情報 | | 1 | | | | | | | | | | 4 | 5 |
| 竜巻注意情報 | | | | | | | | 1 | | | | | 1 |
| 高温注意情報 熱中症警戒アラート | | | | | | | 2 | 14 | | | | | 16 |
| 低温に関する情報 | | | | | | | | | | | | | |
| 津波情報 | | | | | | | | | | | | | |
| 地震情報 | 1 | 1 | 1 | 1 | 1 | | | 1 | 1 | | | 1 | 8 |
| その他 | | | 1 | | | 1 | | 1 | | | | | 3 |
| 合計 | 45 | 51 | 50 | 40 | 30 | 20 | 34 | 37 | 37 | 23 | 25 | 56 | 448 |

(3) 過去5年間の月別降雨量

| 年 月 | 平成30年 | 令和元年 | 令和2年 | 令和3年 | 令和4年 |
|--------|---------|---------|---------|---------|---------|
| 1月 | 63.5 | 14.0 | 93.0 | 37.5 | 25.0 |
| 2月 | 26.0 | 96.5 | 77.5 | 62.0 | 20.0 |
| 3月 | 191.5 | 128.5 | 144.5 | 145.0 | 116.5 |
| 4月 | 148.0 | 173.0 | 92.5 | 180.5 | 141.0 |
| 5月 | 268.5 | 52.0 | 164.0 | 321.0 | 70.0 |
| 6月 | 273.0 | 151.0 | 324.0 | 168.0 | 183.0 |
| 7月 | 369.5 | 350.0 | 630.5 | 107.0 | 202.0 |
| 8月 | 10.0 | 208.5 | 14.5 | 564.0 | 139.0 |
| 9月 | 289.0 | 38.0 | 177.5 | 249.0 | 299.0 |
| 10月 | 23.0 | 72.5 | 91.0 | 9.0 | 32.0 |
| 11月 | 18.5 | 13.5 | 32.0 | 172.5 | 72.5 |
| 12月 | 102.0 | 126.5 | 36.0 | 44.5 | 21.5 |
| 合計 | 1,782.5 | 1,424.0 | 1,877.0 | 2,060.0 | 1,321.5 |

消 防 団

(1) 訓練・式典等

(令和4年1月1日～令和4年12月31日)

柳井市

| 月 | 日 | 事業名 | 場所 | 備考 |
|----|-------|-------------------|------------------|------------|
| 1 | 9 | 令和4年柳井市消防出初式 | サンビームやない等 | 中止 |
| 2 | 24～25 | 県消防学校入校・初級幹部科 | 県消防学校 | 班長1名（日積分団） |
| 3 | 1～7 | 春季火災予防運動 | 各管轄区域 | 全分団 |
| 4 | 15 | 幹部会 | 柳井市役所 | 分団長以上 |
| 5 | 24 | 柳井地区防火委員会総会 | 書面会議 | |
| | | 柳井地区広域圏消防連絡協議会 | 書面会議 | |
| | 29 | 2022年山口県総合防災訓練 | 柳井市役所、柳井総合庁舎、柳井港 | |
| 7 | 8 | 幹部会 | 柳井市役所 | 分団長以上 |
| 8 | 1～ | 消防操法訓練（激励式）※計14回 | 柳井浄化センター | 柳井分団 |
| | 5, 9 | 基礎教育訓練（訓練礼式、消防操法） | 柳井浄化センター | 新入団員 |
| 9 | 17 | 県消防操法大会 | 県消防学校 | 柳井分団 |
| | 22 | 幹部会 | 柳井市役所 | 分団長以上 |
| 10 | 23 | 消防訓練（統一日） | 各管轄区域 | 全分団 |
| 11 | 9～15 | 秋季火災予防運動 | 各管轄区域 | 全分団 |
| | 12 | 機械器具点検（平郡） | 平郡東野積場 | 平郡分団 |
| | 13 | 機械器具点検（本土側） | 柳井浄化センター | 中止 |
| | 25 | 幹部会 | バルゼ | 副分団長以上 |
| 12 | 28 | 年末特別警戒活動 | 市内全域 | 全団員 |

周防大島町

| 月 | 日 | 事業名 | 場所 | 備考 |
|----|-------|--------------------------|----------------------|----------|
| 1 | 5 | 周防大島町消防出初式 | 大島総合センター | 全団員 |
| 2 | 上旬 | 山口県消防協会第4回正副会長会議 | 書面会議 | 団長 |
| 3 | 22 | 1～7 春季火災予防運動 | 町内各地区 | |
| | | 山口県消防協会第5回正副会長会議 | カリエンテ山口 | 団長 |
| | | 山口県消防協会第2回通常理事会 | カリエンテ山口 | 団長 |
| | | 山口県消防協会幹部研修会 | カリエンテ山口 | 団長 |
| | 23 | 「2022年山口県総合防災訓練」第1回実行委員会 | 柳井総合庁舎 | 団長 |
| 4 | 12 | 山口県消防操法大会実行委員会 | 山口県自治会館 | 団長 |
| | 15 | 「2022年山口県総合防災訓練」第2回実行委員会 | 柳井総合庁舎 | 団長 |
| | 19 | 周防大島町消防団第1回幹部会議 | 山口県大島防災センター | 団長、支部団長 |
| 5 | 24 | 柳井地区防火委員会総会 | 書面会議 | |
| | | 柳井地区広域圏消防連絡協議会会議 | 書面会議 | |
| | 29 | 2022年山口県総合防災訓練 | 周防大島町役場、しまとびあスカイセンター | |
| 8 | 3 | 中国五県消防関係者大会（中止） | 鳥取県 米子市 | 団長、支部団長 |
| | 24 | 山口県消防協会第2回正副会長会議 | 山口県自治会館 | 団長 |
| 9 | 17 | 第69回山口県消防操法大会 | 県消防学校 | 大島支部から出場 |
| 10 | 14 | 山口県消防殉職者慰霊祭 | 県消防学校 | 団長 |
| 11 | 9～15 | 周防大島町防災訓練（中止） | 久賀地区 | 久賀支部 |
| | | 秋季火災予防運動 | 町内各地区 | |
| 12 | 1 | 周防大島町消防団第2回幹部会議 | 山口県大島防災センター | 団長、支部団長 |
| | 15 | 山口県消防協会第3回正副会長会議 | 山口県自治会館 | 団長 |
| | 28～31 | 年末夜警・警戒巡視 | 町内各地区 | 各支部 |

上 関 町

| 月 | 日 | 事 業 名 | 場 所 | 備 考 |
|----|----------------|------------------|--------|--------------|
| 1 | 4 | 上関町消防出初式代替訓練 | 町内各地区 | 全団員 |
| 2 | 8 | 上関町消防団幹部会議 | 上関町役場 | 各地区幹部以上 |
| 3 | 4～6 | 春季火災予防訓練 | 町内各地区 | 全団員 |
| 4 | 20 | 柳井地区広域圏消防連絡協議会 | 書面会議 | 団長、総務課長 |
| | 21 | 令和4年度 熊毛郡内消防団長会議 | 田布施町役場 | 団長、副団長 |
| 5 | 11 | 山口県消防協会理事会 | 山口市 | 団長 |
| | 16～17 | 消防機庫点検 | 町内各地区 | 団長、副団長、各地区幹部 |
| | 24 | 柳井地区防火委員会総会 | 書面会議 | |
| | | 柳井地区広域圏消防連絡協議会会議 | 書面会議 | |
| 29 | 2022年山口県総合防災訓練 | 上関町役場、上関町民グラウンド | | |
| 8 | 3 | 中国五県消防関係者大会(中止) | 鳥取県米子市 | 団長、副団長 |
| 10 | 6 | 上関町消防団幹部会議 | 上関町役場 | 各地区幹部以上 |
| 11 | 12～13 | 秋季火災予防訓練 | 町内各地区 | 全団員 |
| 12 | 25～31 | 年末警戒 | 町内各地区 | 全団員 |

平 生 町

| 月 | 日 | 事 業 名 | 場 所 | 備 考 |
|----|------------|--------------------|--------------|--------------|
| 1 | 4 | 平生町消防出初式 | 武道館 | 団長・副団長・各分団4名 |
| 4 | 8 | 平生町消防団幹部会 | 平生町役場 | 分団長以上 |
| | 20 | 柳井地区広域圏消防連絡協議会春季会議 | 書面会議 | 団長・総務課長 |
| | 21 | 熊毛郡内消防団長会議 | 田布施町中央公民館 | 団長・副団長 |
| 5 | 24 | 柳井地区防火委員会総会 | 書面会議 | |
| | | 柳井地区広域圏消防連絡協議会会議 | 書面会議 | |
| | 29 | 2022年山口県総合防災訓練 | 平生町役場、平生町体育館 | |
| 6 | 12, 19, 26 | 消防団訓練(普通救命講習) | 武道館 | 全団員 |
| 8 | 3 | 中国五県消防関係者大会(中止) | 鳥取県米子市 | 団長・副団長 |
| 9 | 17 | 山口県消防操法大会 | 山口市 | 団長・第4分団 |
| 11 | 6 | 119防火デー消防啓発行事 | 町内 | 全団員 |
| | 25 | 平生町消防団幹部会 | 平生町役場 | 分団長以上 |
| 12 | 19～29 | 年末防火パトロール | 町内 | 全団員 |

(2) 装備状況・資格取得状況

(令和5年4月1日現在)

| 市町名 | 消 防 ポンプ自動車 | 小 型 ポンプ積 載力車 | そ の 他 消 防 自 動 車 の 他 の 車 | 小 動 力 動 力 ポ ン プ 型 プ | 背 負 式 ポ ン プ (ジエットシューター) | ト ラ ン シ ー バ ー | ホ 保 ー 有 本 ス 数 | 布 水 そ う | 資格取得団員 | |
|-------|---------------|--------------------|-------------------------------|---------------------------|-------------------------------|---------------|------------------------|---------------|-------------------|---------------------|
| | | | | | | | | | 消 指 防 導 団 員 | 消 指 防 導 操 法 員 |
| 柳 井 市 | 4 | 43 | 3 | 47 | 30 | 207 | 638 | 5 | | |
| 周防大島町 | 2 | 19 | 2 | 80 | 20 | 47 | 1,500 | 70 | | |
| 上 関 町 | | 13 | 1 | 31 | 5 | 32 | 610 | 14 | | |
| 平 生 町 | 1 | 11 | 1 | 18 | | 26 | 160 | 4 | | |
| 合 計 | 7 | 86 | 7 | 176 | 55 | 312 | 2,908 | 93 | | |

※ 資格取得は、消防学校(消防協会を含む)が付与したもの

(3) 防災用資機材状況

(令和5年4月1日現在)

| 市町名 | シヨベル | カケヤ | カマ | バル | オノ | ノコ | 土のう袋 [枚] | ブルーシート [枚] | ハシゴ | チェンソー | デイスク | ストレーナー | 消火器 | 照明器具 |
|-------|------|-----|-----|----|----|-----|-------------|---------------|-----|-------|------|--------|-----|------|
| 柳井市 | 119 | 47 | 117 | 47 | | 57 | 12,350 | 892 | 20 | 9 | 48 | 49 | 7 | |
| 周防大島町 | 83 | 19 | 51 | 22 | 32 | 20 | 10,000 | 110 | 4 | 11 | 2 | 60 | 20 | |
| 上関町 | 18 | 7 | 77 | 3 | 8 | 8 | 3,000 | 20 | 11 | 1 | 1 | 25 | 20 | |
| 平生町 | 109 | 21 | 78 | 18 | | 41 | 2,900 | 100 | 10 | 1 | 8 | 13 | 24 | |
| 合計 | 329 | 94 | 323 | 90 | 40 | 126 | 28,250 | 1,122 | 45 | 22 | 59 | 147 | 71 | |

(4) 水利状況

(令和5年4月1日現在)

| 市町名 | 種別 | | 防火水そう等 | | | | 井戸等 | | 集落用 連結送水管 箇所数 | 市 町 計 |
|-------|--------|--------|--------|--------|---------|--------|--------|--------|---------------------|-------------|
| | 公 設 | 私 設 | 40t以上 | | 20t~40t | | 40t以上 | | | |
| | | | 公 設 | 私 設 | 公 設 | 私 設 | 公 設 | 私 設 | | |
| 柳井市 | 621 | 21 | 146 | 59 | 10 | 16 | | | | 873 |
| 周防大島町 | 758 | | 203 | 7 | 23 | 4 | 2 | | | 997 |
| 上関町 | 181 | | 24 | | | | | | 21 | 226 |
| 平生町 | 274 | 5 | 80 | 17 | 10 | | | | | 386 |
| 合計 | 1,834 | 26 | 453 | 83 | 43 | 20 | 2 | 0 | 21 | 2,482 |

(5) 消防団員数及び報酬並びに費用弁償額

(令和5年4月1日現在)

| 市町名 | 区分 | 報酬年額 | | | | | | | | | 人員 | | 費用弁償 | | | | |
|-------|------|---------|--------|---------|---------|--------|--------|--------|--------|-----|-----|------------|-------|-------|-------|-------|-------|
| | | 団長 | 支部団長 | 副団長 | 分団長 | 副分団長 | 部長 | 班長 | 団員 | 機関員 | | 実員 条例定数 | 火災 | 警戒 | 訓練 | 水防 | その他 |
| | | | | | | | | | | 四輪車 | 可搬式 | | | | | | |
| 柳井市 | 人員 | 1 | | 3 | 9 | 9 | 27 | 47 | 326 | | | 422 | 8,000 | 4,800 | 4,000 | 8,000 | 2,500 |
| | 報酬年額 | 82,500 | | 69,000 | 50,500 | 45,500 | 37,000 | 37,000 | 36,500 | | | 516 | | | | | |
| 周防大島町 | 人員 | 1 | 3 | 13 | 61 | 72 | | 61 | 640 | | | 851 | 8,000 | 3,500 | 3,500 | 8,000 | 3,500 |
| | 報酬年額 | 120,000 | 89,000 | 66,000 | 50,000 | 43,000 | | 16,000 | 16,000 | | | 972 | | | | | |
| 上関町 | 人員 | 1 | | 1 | 4 | 5 | 7 | 26 | 140 | | | 184 | 4,300 | 2,700 | 3,000 | 4,300 | 4,300 |
| | 報酬年額 | 85,000 | | 70,000 | 65,000 | 55,000 | 52,000 | 12,000 | 10,000 | | | 230 | | | | | |
| 平生町 | 人員 | 1 | | 1 | 7 | 6 | 16 | 29 | 94 | | | 154 | 6,000 | 4,000 | 4,000 | 6,000 | 3,000 |
| | 報酬年額 | 124,000 | | 110,000 | 102,000 | 64,000 | 28,000 | 25,000 | 22,000 | | | 220 | | | | | |

参 考

柳井地区広域消防組合規約（昭和46年6月25日指令地方第829号）

| | | | | | | |
|----|-------|-----|-----|----------|---|--------|
| 改正 | 昭和51年 | 6月 | 1日 | 指令地方 | 第 | 259号 |
| | 平成4年 | 9月 | 8日 | 指令地方 | 第 | 666号 |
| | 平成6年 | 1月 | 1日 | | | |
| | 平成16年 | 7月 | 29日 | 指令市町村 | 第 | 500号 |
| | 平成16年 | 10月 | 1日 | 指令市町村 | 第 | 733号 |
| | 平成17年 | 2月 | 3日 | 指令平16市町村 | 第 | 10562号 |
| | 平成18年 | 10月 | 10日 | 指令平18市町 | 第 | 853号 |
| | 平成18年 | 12月 | 26日 | | | |
| | 平成19年 | 3月 | 17日 | 指令平18市町 | 第 | 1493号 |

第一章 総則

（名称）

第1条 この組合は、柳井地区広域消防組合（以下「組合」という。）という。

（組織）

第2条 組合は、柳井市、周防大島町、上関町及び平生町（以下「関係市町」という。）をもって組織する。改正（指令平16市町村第10562号）

（共同処理する事務）

第3条 組合は、消防に関する事務（消防団並びに消防水利施設の設置、維持及び管理に関する事務を除く。）を共同処理する。

（事務所の位置）

第4条 組合の事務所は、柳井市南町五丁目4番1号に置く。改正（平6.1.1）

第二章 組合の議会

（議会の組織）

第5条 組合の議会の議員（以下「組合議員」という。）の定数は11人とし、関係市町の定数は次のとおりとする。改正（指令平16市町村第10562号）

柳 井 市 4人

周防大島町 3人

上 関 町 2人

平 生 町 2人

（議員の選挙の方法）

第6条 組合議員は、次の各号に掲げる者をもって充てる。

（1）関係市町の長（管理者になった市町にあっては、議会議長。以下同じ。）

（2）関係市町の議会において議会の議員のうちから選挙された者

2 組合議員に欠員を生じた場合は、組合議員が市町の長であるときはその職務代理者をもって充て、また、関係市町の議会の議員であるときは、その組合議員の属する市町において直ちに欠員の組合議員を選挙しなければならない。

(議員の任期)

第7条 組合議員の任期は、関係市町の長及び関係市町の議会の議員の任期とする。

2 組合議員が関係市町の長又は関係市町の議会の議員でなくなったときは、同時にその職を失う。

(議長及び副議長)

第8条 組合の議会は、組合議員の中から議長及び副議長各1人を選挙しなければならない。

2 議長及び副議長の任期は、組合議員の任期による。

第3章 組合の執行機関

(執行機関の組織)

第9条 組合に管理者、副管理者及び会計管理者各1人を置く。

2 管理者、副管理者及び会計管理者は、組合の事務所の所在する市町の長、副市町長及び会計管理者をもって充てる。改正(平19指令平18市町第1493号)

(補助職員)

第10条 前条第1項に定める者を除くほか、組合に消防組織法(昭和22年法律第226号)

第11条第1項に規定する消防職員その他必要な職員を置く。改正(平19指令平18市町第1493号)

(監査委員)

第11条 組合に監査委員2人を置く。

2 監査委員は、管理者が組合の議会の同意を得て識見を有する者及び組合議員のうちから各1人を選任する。改正(平4指令地方第666号)

(監査委員の任期)

第12条 監査委員の任期は、識見を有する者のうちから選任される者にあつては4年、組合議員のうちから選任される者にあつては組合議員の任期とする。ただし、後任者が選任されるまでの間は、その職務を行うものとする。改正(平4指令地方第666号)

第4章 組合の経費

(経費の支弁方法)

第13条 組合の経費は、関係市町の負担金及びその他の収入をもってあてる。

2 前項の負担金の額は、負担金の総額の百分の五を関係市町の均等割とし、負担金の総額の百分の九十五を関係市町の最近の国勢調査人口に比例した人口割で関係市町に分賦とする。改正(平18.12.26)

第5章 雑則

(その他)

第14条 この規約に定めるもののほか必要な事項は、組合の議会の議決を経て別に定める。

附 則

- 1 この規約は、知事の許可のあった日から施行する。
- 2 前項の知事の許可のあった日から昭和47年3月31日までの間は、第3条中「消防に関する事務」とあるのは、「消防に関する事務に係る施設の整備並びに職員の設置及びその教育訓練」と読み替えるものとする。

附 則（昭和51年6月1日指令地方第259号）

この規約は、山口県知事の許可のあった日から施行する。

附 則（平成4年9月8日指令地方第666号）

この規約は、山口県知事の許可のあった日から施行する。

附 則（平成6年1月1日）

この規約は、平成6年1月1日から施行する。

附 則（平成16年7月29日指令市町村第500号）

この規約は、平成16年10月1日から施行する。

附 則（平成16年10月1日指令市町村第733号）

- 1 この規約は、平成16年10月1日から施行する。
- 2 平成16年度の組合の経費は、平成16年4月1日現在の関係市町の負担金及びその他の収入をもってあてる。

附 則（平成17年2月3日指令平16市町村第10562号）

- 1 この規約は、平成17年2月21日から施行する。
- 2 平成16年度及び平成17年度の組合の経費は、平成16年4月1日現在の関係市町の負担金及びその他の収入をもってあてる。

附 則（平成18年10月10日指令平18市町第853号）

この規約は、山口県知事の許可のあった日から施行し、平成18年6月14日から適用する。

附 則（平成18年12月26日）

（施行期日等）

- 1 この規約は、平成19年1月1日から施行し、平成18年4月1日から適用する。
（経過措置）
- 2 第13条第2項の規定にかかわらず、平成18年度の関係市町の負担金の額は、負担金の総額の百分の十五を関係市町の均等割とし、負担金の総額の百分の八十五を関係市町の最近の国勢調査人口に比例した人口割で関係市町の分賦とする。
- 3 第13条第2項の規定にかかわらず、平成19年度の関係市町の負担金の額は、負担金の総額の百分の十を関係市町の均等割とし、負担金の総額の百分の九十を関係市町の最近の国勢調査人口に比例した人口割で関係市町の分賦とする。

附 則（平成19年3月17日指令平18市町第1493号）

この規約は、平成19年4月1日から施行する。